



VIU

el Nadal a la Garrotxa

El Nadal a la Garrotxa és un esclat de propostes per viure en família o en comunitat. Centenars d'activitats litúrgiques, lúdiques i culturals se succeeixen des del pont de la Puríssima fins a la Nit de Reis.

Els diorames i els pessebres vivents, les fires de Santa Llúcia, les misses del gall, Els Pastorets, les quines, els concerts, les proves esportives de Sant Silvestre, els campaments reials, les cavalcades de Reis... Tot el que es prepara a la comarca per Nadal ho trobareu al VIU a la Garrotxa.

residència

la tardor
com a casa !

“ Un centre adaptat
a les noves necessitats
de la gent gran

Residència assistida
Centre de dia
Estades temporals

Atenció centrada en la persona
Unitats de convivència
Amplis espais confortables
Instal·lacions modernes i lluminoses
Gran jardí

Equip professional
Cuina pròpia

Tramitació de l'ajuda
Places públiques i privades

Centre acreditat per:



Generalitat de Catalunya
Departament
de Drets Socials

C/ Pintor Galwey, 1 OLOT (Plaça Clarà)
T. 972 26 05 40 www.latardor.com

Segueix les activitats a
[@latardorolot](https://www.instagram.com/latardorolot)   

Nou Hyundai KONA

Live unlimited.



El rendiment s'uneix a l'eficiència en el Nou Hyundai KONA, ara més gran, més atrevit i més dinàmic. Elegament esculpit, el disseny futurista del Nou KONA combina un frontal net i distintiu amb línies aerodinàmiques fluides. Prepara't per a una nova generació amb característiques úniques i més habitabilitat. El nou KONA t'ofereix tota la tecnologia i el disseny per viure el teu viatge sense límits. Disponible en diferents versions: híbrid 48 V, híbrid elèctric i 100% elèctric, només has de decidir quin s'adapta millor a tu.

Supera els teus límits.

A Hyundai ja estem treballant per eliminar l'empremta de carboni.
Gamma 100% elèctrica o Europa el 2035.

Fornells Motor

Ctra. Sant Joan de les Abadesses, 66 - T. 972 26 71 79 - 17800 OLOT



5 ANYS
Garantia
sense límit de km.

8 ANYS
Garantia de
Bateria

Emissions i consums pendents d'homologació.

Model visualitzat: Nou Hyundai KONA. La garantia comercial de 5 anys sense límit de quilòmetratge (1a de 8 anys o 160.000 km (el que passi abans)) per a la bateria d'alt voltatge, ofertes per Hyundai Motor España, S.L.U. als seus clients finals, només són aplicables als vehicles Hyundai venuts originalment per la xarxa oficial de Hyundai, segons els termes i les condicions del passaport de servei. Més informació a la xarxa de Concessionaris Hyundai o a www.hyundai.es

ÍNDEX

- | | |
|---|--|
| 6. Editorial: 'Our way' | 62. Actes de Nadal de Comerç Olot |
| 8. El solstici d'hivern a Argelaguer | 64 i 65. La Missa del Gall amb adoració de Riudaura |
| 10. La casa oltina engalanada per Nadal | 66 i 67. La Missa del Gall cantada de Sant Joan les Fonts |
| 12. Solidarisc de Càritas Garrotxa | 68 i 69. Les quines cantades arriben a la Garrotxa |
| 14 i 15. Fira de Sant Nicolau del Mallol | 70. Agenda de quines a la Garrotxa |
| 16. Tendències per Nadal a Cal Marxant | 71 a 73. Campanya de joguines de Creu Roja |
| 18. Fira del Pessebre d'Olot | 74. Nadal a Sant Joan les Fonts |
| 20 a 22. Mostra de Pessebres a Olot | 76 i 77. Nadal a la Vall de Bianya |
| 24 i 25. Col·lecció de pessebres Renart | 78 i 79. Tasta la Vall |
| 26. El pessebre monumental de Can Trincheria | 80 i 81. Nadal a Sant Jaume de Llierca |
| 28. Activitats de Nadal d'Olot Cultura | 82 i 83. Recepta de Nadal |
| 30. Nous balls a Ca les Hermanes de Sant Feliu | 84. La nadala de... |
| 32 i 33. El Pessebre Vivent de Joanetes | 85. Programació especial de Nadal d'Olot TV |
| 34. El pessebre de ganxet de Riudaura | 86 i 87. Les nadales d'Àngel Girona i Marc Busquets |
| 35. Homenatge del pessebrisme olotí a Lluís Puig | 88 i 89. Novetats literàries per Nadal |
| 36. Circ de Nadal a Girona | 90. Nadal a les Planes d'Hostoles |
| 37. Els Pastorets a la Garrotxa | 92. El Torneig dels Volcans |
| 38. Els Pastorets a Els Catòlics d'Olot | 93. L'Home dels Nassos a Olot |
| 40. Xerrada sobre els orígens de Els Pastorets d'Olot | 94 i 95. La prova de la ceba d'en Pauet |
| 41 i 42. Els Pastorets a l'Orfeó Popular Olotí | 96. L'Aplec del Ninou del Collell |
| 43 a 45. Entrevista a la directora Marta Puig | 97. El CTT Olot fa balanç de la temporada |
| 46. El Camí de Pessebres de Sant Feliu de Pallerols | 98. La Marxa Nadalenca d'Olot |
| 47. La Fira de Santa Llúcia de Sant Feliu de Pallerols | 99. Carta als Reis de l'Orient |
| 48. Nadal a les Preses | 100. Campament Reial de les Mum's a la Vall d'en Bas |
| 49 a 54. El Torró Amic de Ferrer Xocolata i Olot TV | 102 a 103. Campament Reial i Cavalcada de Reis a Besalú |
| 56. Santa Llúcia de Trenteres a Santa Pau | 104 i 105. Campament Reial i Cavalcada de Reis a Olot |
| 58. Concert de Nadal del Teatre Principal | 108 a 111. Agenda de Nadal a la Garrotxa |
| 59. Concert de Nadal de les Corals Garrotxines | 112. Camí de Pessebres a Olot i la Garrotxa |
| 60. El Cant de la Sibila, a Sant Esteve d'en Bas | 113 a 114. Activitats d'Olot Cultura a partir de gener |

us desitgem unes **Bones Festes**

VENTULÀ
 Empresa d'Alimentació Tradicional
 www.ventula.com

ESPECIALISTES EN CURATS | PERNILS | LLONGANISSES | FUETS | XORIÇOS



Microsoft Dynamics
365 Business Central

Microsoft Dynamics Business Central és probablement el programa de gestió empresarial (ERP) més complet i avançat a dia d'avui, amb integració perfecta amb Office i amb la recent implementació de la Intel·ligència Artificial



ERP de gestió
integral d'empresa



Intel·ligència Artificial
i Business Intelligence



Posicionament a
Internet i xarxes



Sistemes



Indústria 4.0



Ciberserguretat

Us desitgem bones festes!

Les solucions més avançades per a la digitalització
completa de la teva empresa

Microsoft Partner



KIT
DIGITAL



'Our way'

És cert que el fenomen de la globalització porta als pobles del món a viure el Nadal de maneres molt semblants. El Pare Noel arriba a totes les cases, des de Lapònia fins a la Patagònia argentina, amb un vestit del color de l'etiqueta de la Coca-Cola. Del Tió també se'n parla a Nova York. I malgrat tot, la Garrotxa manté una manera ben genuïna de viure el Nadal, que pot conviure amb el Pare Noel vermell però que no hi queda eclipsada. On més podem veure l'estable de Betlem portat a una capsa, amb un fons de la Fageda d'en Jordà? A Olot es van crear uns pastorets cantats que són més antics que els de Folch i Torres o de Pitarra, que van prendre passatges d'altres pastorets més antics, sí, però que tenen una història ben original, com és l'alliberament i la redempció d'un esclau.

A la Garrotxa, cada poble té les seves tradicions locals genuïnes, i fins i tot a les Planes d'Hostoles no representen la versió de Els Pastorets d'Olot, sinó la de Els Pastorets 'Nyerros'. Els localismes no acaben aquí; a les Planes animen els veïns a sortir amb la bicicleta plena de llums a la Pedalada Nadalena, i al Concert de Nadal de la coral Retorn Planenc l'orquestra uneix russos i ucraïnesos tocant junts en un mateix escenari. A l'altra banda de la Vall d'Hostoles, Sant Feliu de Pallerols ha consolidat el seu Camí de Pessebres i encara manté la Fira del bestiar de Santa Llúcia –per cert, aquest any amb més caps de bestiar que mai i amb concurs de raça bruna-. A Santa Pau, la perseverança dels veïns també manté l'Aplec de Santa Llúcia de Trenteres, i en Pauet encara prediu les pluges de l'any vinent amb la prova de la ceba que en el seu moment va recollir Joan Amades. L'etnòleg i folklorista també va recollir certes nades que cada any es poden escoltar a Batet de la Serra i que alguns dels assistents no havien escoltat mai abans, de la mà d'Àngel Girona i Marc Busquets.

A Joanetes, el pessebre vivent té una estrella gegant de rècord que ja fa 30 Nadals que il·lumina la Vall d'en Bas, i al Mallo, una bruixa surt a ballar en la diada de Sant Nicolau. La Missa del Gall de Ridaura és l'única del Pirineu que manté l'adoració al Nen Jesús amb pastorets i una ovella –una representació que volen ampliar a partir d'aquest any-, a banda que fan un pessebre de ganxet. La Missa del Gall de Sant Joan les Fonts és acompanyada de nades a càrrec de tres dones que es fan dir 'Les Tiones'. A La Vall de Bianya, els veïns de Llocalou s'han organitzat per fer més gran la festa. A Besalú, el Campament Reial es fa en una de les cases romàniques més ben conservades del període medieval català, i la Nit de Reis Ses Majestats entren a la vila a peu a través del pont romànic. Una mica més al sud, al santuari del Collell, a Sant Ferriol, cada primer de gener se celebra l'Aplec del Ninou, amb missa i sardanes. I podríem anar seguint. És clar que la globalització és una atracció irresistible contra la qual és difícil lluitar. Però a la Garrotxa tenim una manera única i diferent de fer les coses i de celebrar el Nadal. La nostra manera.

Directora de Mitjans Corisa Media Grup: Judith Espert
 Director VIU a la Garrotxa: Joan Manuel Robles
 Director de continguts: Joel Tallant
 Redacció: Mònica Font, Guillem Guardiola, Pere Hubach,
 Roger Isern, Natàlia Moreno, Gerard Puigdemont,
 Aniol Puigvert, Joan Manuel Robles, Joel Tallant

Publicitat: Txell Boix, Antoni Carrera, Xavier Montero,
 Asun Pérez i Núria Torras
 Coordinació Comercial: Txell Boix
 Disseny i maquetació: Sílvia Abdela
 Administració: Eva Carrasco, Zayra García, Júlia López, Zaida Picas

Edita: Garrotxa Digital, S.L.U.
 C/Pou del Glaç, 6-B (Edifici Simon), Olot
 Telèfon: 972275555
 informatius@olot.tv
 publicitat@olot.tv
 Impressió: Rotimpres
 Distribució: Repartidors.cat
 Dipòsit legal: GI 1846-2018

Els continguts d'aquesta revista són facilitats pels mateixos protagonistes, entitats o empreses anunciants, sense ser imputables a l'editora.

La reproducció del material editorial de la revista està estrictament prohibida.

Tots els drets reservats.

V





- Preus a partir de 160.000 €
- Pisos de 2 habitacions
- Zona cèntrica i molt assolellada
- Obra nova amb acabats de gran qualitat i personalitzables
- Directe de promotor



Construïm il·lusions



Us desitgem unes bones festes de nadal

Viure des de dins l'Home Escorça d'Argelaguer

JA FA ANYS QUE EL POBLE GARROTXÍ SURT A BUSCAR UN PERSONATGE MIG PERSONA I MIG OS PER RECORDAR L'ARRIBADA DEL SOLSTICI D'HIVERN

Argelaguer | Gerard Puigdemont

Les històries relacionades amb el Nadal solen ser entrançables i sovint carregades de sentiment. Molts són els actes que es fan per aquestes dates a la comarca, però n'hi ha un que és prou únic i si més no curiós, com és la tradició d'anar a buscar l'Home Escorça el dia del solstici d'hivern a Argelaguer. La baixada de falles des de la muntanya és típica als Pirineus, però el cert és que a la Garrotxa en altres èpoques també ho va ser i molt. Durant anys aquesta tradició es va perdre a la comarca, però des de fa un temps un grup de veïns d'Argelaguer amb la col·laboració de l'Ajuntament i els ADF celebren l'entrada al solstici d'hivern anant a buscar un personatge, mig persona i mig os, durant la nit més llarga de l'any.

Guillem Ballaz, ara alcalde del municipi però des de fa anys fallaire i un dels impulsors i recuperador d'aquest acte al poble, explica que a Argelaguer es van proposar recuperar aquest acte per posar en valor la tradició fallaire, que és patrimoni material de la humanitat. També diu que l'Home Escorça es va impulsar amb l'objectiu de fer un acte participatiu per les dates nadalenques, quan sovint són dies molt centrats per estar en família. I de participatiu, ho és un estona! Cap a la tarda els fallaires pugen a la muntanya del Guilar, sopen, fan petar la xerrada i canten una mica. Un cop han acabat, fan camí cap a baix al poble amb l'objectiu d'arribar a l'era, punt de trobada amb la resta de veïns. A partir de llavors, tots junts van en comitiva a recórrer el centre d'Argelaguer invocant l'Home Escorça. Amb sort, aquest acaba apareixent, i tots plegats passen l'estona plegats. I tot d'una, la criatura desapareix i fins l'any que ve. L'Home Escorça és un ésser temut pels més petits pel seu aspecte, però el cert és que al final es fa estimar i no fa cap mal. Això sí, és molt misteriós i callat. Normalment sempre apareix, tot i que no és segur.



El 21 de desembre potser torna a sortir l'Home Escorça a Argelaguer

Aquells que vulguin gaudir de l'experiència d'anar a buscar l'Home Escorça a Argelaguer tenen dues opcions: per a la primera cal tenir 16 anys i es tracta de pujar la muntanya del Guilar la tarda del 21 de desembre i fer la baixada fins al poble, abans d'anar a buscar l'Home Escorça. Per a aquells qui no vulguin caminar tant, sempre poden esperar a l'era i ben entrada la nit, cap a les 9, rebre els fallaires i anar a buscar l'Home Escorça.

Forn
Pastisseria
JAUME



“
L'or fa or
Panettone



Un petit tros del Nadal de Nova York es pot veure a Olot

CADA ANY EL VEÍ D'OLOT ÀLEX FERNÁNDEZ CONVERTEIX CASA SEVA EN UN PARC DE NADAL CARREGAT DE LLUMS I VISITABLE

Olot | Gerard Puigdemont

A moltes ciutats dels Estats Units és típic, per Nadal, convertir les cases en veritables parcs de Nadal, coberts de llum i tota mena d'ambientació nadalenca. A casa nostra, qui més qui menys, col·loca la seva estrella de llum al balcó, però al carrer Francesc d'Assís d'Olot hi ha un veí que des de fa anys es proposa reproduir aquesta mena de muntatges a gran escala, i el cert és que ho aconseguix. Es diu Àlex Fernández, i explica que fer tot aquest muntatge li suposa molta feina, però que al cap i a la fi és la seva passió i un gran gaudi: "Sempre m'ha agradat el Nadal. Quan encara falten mesos per arribar-hi ja se m'acudeixen noves idees i em venen ganes de posar-me a muntar llums". Afegeix que va començar "fent un muntatge de llums senzill, però que mica en mica s'ha anat fent gros". A casa l'Àlex t'hi pots trobar tota mena d'elements propis del Nadal, des d'arbres, estrelles, espelmes, un Pare Noel, ninots de neu i fins i tot algun pessebre. Ell diu que li faria il·lusió que més gent d'Olot agafés aquesta



afició i que per la ciutat hi haguessin més cases il·luminades com la seva. Fins i tot li agradaria que es fessin concursos, com als Estats Units. Quan es fa fosc, l'Àlex obre les portes de casa seva durant els dies de Nadal, per convidar als garrotxins a veure el seu particular Nova York i, com no podia ser d'altra manera, per desitjar a tothom unes bones festes.

L'APRENTENT

experiència immersiva

► **MUSEU DELS SANTS D'OLOT**
Amb reserva prèvia a:
laprenent.olot.cat
972 26 67 91

Organitzat per: El Arte Cristiano Desde 1880

MUSEU DELS SANTS D'OLOT

Ajuntament d'Olot Cultura i Educació

Amb el suport de: Generalitat de Catalunya Departament de Cultura



IMMOBILIÀRIA

PLAÇA MAJOR

Compravenda i lloguers • busques la casa dels teus somnis? T'ajudem a trobar-la

Hipoteques / Finançament • Treballem amb els bancs perquè tinguis la millor hipoteca

Assessorament financer • Retalls d'hipoteca, entrades per vivendes, plans per jubilació...

MASIA A LLAGOSTERA



Espectacular masia del segle IX completament restaurada de 7 hectàrees, llicència turística per 17 persones, 983m2 construïts, 7 dormitoris 4 banys. Piscina privada, jardí, zona barbacoa i una gran terrassa. Camp de futbol i camp de bàsquet.

Preu: 1.100.000€

TERRENY DE 12.000 METRES A BATET DE LA SERRA



Preciós terreny amb una cabanya que disposa de llum i aigua, molt ben acabada, amb vitrines que permeten una vista magnífica a l'exterior, equipada amb un lavabo i una cuina. També disposa d'una antena amb senyal de televisió. Ideal per celebracions, festes o bé estades a la muntanya gaudint de la natura. **Preu 250.000€**

OFICINA DE LLOGUER AL C/ BISBE LORENZANA DE 48M2



Molt ben situada i sobretot molt lluminosa. La oficina està situada a la 3ra planta. L'edifici disposa de 2 ascensors i està en molt bon estat. Disposa de separadors que permeten fer divisions. Està moblada tal i com es veu en les fotos. La llum i l'aigua estan donades d'alta.

Preu 300€/mes

CASA A SECTOR DE L'AVINGUDA DE GIRONA



60m2, 2 plantes, cuina-menjador, bany i 2 habitacions. **Preu 60.000€**

PÀRQUINGS EN VENDA DE 15 M2



Pàrquings de 15 m2. Estan els dos en venda, de forma individual o conjunta. El pàrquing dona just en les escales de sortida, al costat de la porta. Amplis i de fàcil accés. Possibilitat de tancament si es compren conjunts.

Preu 25.000€ cada un

TRASTER D'UNS 10M2 EN PLANTA BAIXA



A peu de carrer, altell d'uns 70m2 + terrassa i dret de vol. Total 187m2.

Preu 30.000€

Els sacs solidaris de Càritas Garrotxa mai falten per Nadal

L'ANY PASSAT EN VAN SERVIR GAIREBÉ 5.000 BOSSES, LA GRAN MAJORIA PER A PANERES D'EMPRESES

Olot | Gerard Puigdemont

Hi ha iniciatives que mai fallen per Nadal a la comarca i una d'elles és el SolidariSac de Càritas Garrotxa. L'any passat van servir gairebé 5.000 bosses solidàries, com sempre, amb l'objectiu de l'entitat de seguir creixent per recaptar el màxim de diners possibles que els ajudin a tirar endavant els projectes socials que tenen en marxa durant l'any. Tot, gràcies als cinc euros d'aportació per bossa que fan les persones que hi col·laboren. Des de Càritas també elaboren, cada any, una reflexió escrita, amb un missatge que lliga amb l'esperit de l'entitat.

Càritas vol ser present en el màxim de paneres possibles

La iniciativa va néixer per les ganes d'un grup de voluntaris de Càritas. Actualment, són desenes de persones les que s'impliquen en el projecte, que comencen a preparar a l'estiu. Càritas compra a un preu baix nous de



Crespia i els voluntaris es dediquen a tallar roba i cosir les bosses solidàries. Un cop fetes, altres membres de l'entitat preparen les comandes i les reparteixen. Fins i tot munten ells mateixos les capsas per col·locar les comandes. Prèviament, membres de Càritas Garrotxa fan trucades a les empreses perquè s'animin a incloure els SolidariSacs a les seves paneres. Aquestes bosses solidàries, però, també es poden aconseguir individualment, com per exemple durant el Mercat de Nadal a Olot o posant-se en contacte amb Càritas Garrotxa.



C. Mestre Josep Mestre Gratacós, 6
Tel. 621 288 266 · LA CANYA

Ctra. Santa Pau, 32
Tel. 621 292 434 · OLOT

OPTICALIA[®]
OLOT

Us desitgem bones festes

DÓNA-LI ALS TEUS ULLS LA PRECISIÓ QUE MEREIXEN..

- ✓ OPTOMETRIA PEDIÀTRICA I DE L'ADULT.
- ✓ DETECCIÓ PRECOÇ DE PATOLOGIES OCULAR.
- ✓ TELE-MEDICINA OFTALMOLÒGICA.
- ✓ CONTROL DE MIOPIA I ALTERNATIVES MODERNES PER FRENAR L'AVENÇ DE LA MIOPIA.



 OPTICALIAZABEN.COM

**Demana
cita**

45' DE VISITA EXCLUSIVA



972 280 644



646 784 568

El Mallol dona la benvinguda als visitants per Sant Nicolau

EL 6 DE DESEMBRE ARRIBA UNA NOVA EDICIÓ DE LA FIRA QUE POSA MÉS QUE MAI L'ACCENT EN EL SECTOR PRIMARI DE LA VALL D'EN BAS

Vall d'en Bas | Mònica Font

Hi ha qui assegura que Sant Nicolau, nascut al segle IV a l'actual Turquia, va inspirar les figures del pare Noel o de Santa Claus. El que sabem del cert és que és una de les grans celebracions i de les més esperades a la Vall d'en Bas. Recuperada l'any 1993 després de 86 anys sense celebrar-se, la Fira de Sant Nicolau omple cada racó de la vila del Mallol el 6 de desembre.

Un any més, tots aquells que es vulguin acostar al turó del Mallol hi trobaran al llarg de la jornada, a més de la fira d'artesanía i la mostra d'oficis antics, una mostra d'animals perquè els més petits de la família els puguin veure de ben a prop. Això es va fent cada any però enguany pren una especial importància atès que des de l'Ajuntament de la Vall d'en Bas s'està impulsant un important projecte de visibilització del sector primari.

De fet, aquest any la fira comptarà amb una parada compartida del sector primari de la Vall que informará als visitants d'aquest projecte de suport a la pagesia. La trobareu de 10 del matí a les 2 del migdia a la plaça Major del Mallol. I parlant de parades compartides, també n'hi trobareu una dels artistes de la Vall d'en Bas, a la mateixa hora i a la mateixa plaça. En aquest sentit, la Fira de Sant Nicolau resulta un magnífic aparador per mostrar tot allò que s'hi fa a la Vall d'en Bas i tant pot ser interessant per als visitants de fora com per a la gent de la Garrotxa.

L'autor del cartell d'aquest any és un jove de Sant Esteve d'en Bas, Marc Riera Pujol, que ha representat la fira com a trobada de productes que emergeixen del paisatge del municipi, sense oblidar el característic barret de la bruixa més coneguda del Mallol, Estruga Maigarda.

Tot i que l'hora oficial d'obertura de la fira serà a les 10 del matí, els més matiners teniu l'oportunitat de participar a la 28a Caminada de Sant Nicolau, que es preveu que tingui una durada de quatre hores i mitja amb sortida des del local social del GECA. La passejada transcorrerà per Sant Joan dels Balbs, Caire de la Caseca, Riudaura, Can Fajula, Oratori Joan Petit, Font de Joan, Oratori de Sant Pere Màrtir, la Llissa, Coll de Massegur i acabarà un altre cop a Sant Joan dels Balbs. Jordi Plana i Carme Planagumà faran de vocals i hi haurà esmorzar.





Bones festes de nadal i feliç any nou 2024!

EL MILLOR SERVEI, LA MILLOR SOLUCIÓ

C/ Puntia, 4 (Pol. Ind. Begudà) · 17857 SANT JOAN LES FONTS (Girona)
Tel. 972 27 14 87 · Mòb. 630 03 85 83 · info@olotnet.cat
www.olotnet.cat



SERVEI 24H
365 DIES L'ANY

FIRA DE SANT NICOLAU DEL MALLOL



De les 10 del matí a les 7 de la tarda, la mainada gaudirà d'allò més dels jocs gegants de Quiràlia, a l'era de la Casa del Veguer. També en aquesta mateixa franja horària, la gent d'Arriant oferirà una activitat familiar dins «Un dia a pagès» on es farà un recorregut interactiu i teatralitzat per l'era d'una masia de pagès, amb l'hort i el bestiar, a l'esplanada que hi ha just abans d'arribar a la plaça Major.

A 2/4 d'11 del matí hi haurà missa dedicada al sant a l'església de Sant Bartomeu.

Seguidament se succeiran un seguit d'activitats pensades per agradar a totes les edats. Començarà, de 2/4 d'11 a la 1, l'Àngel Rigall amb un taller infantil per a fer un titella articulat, concretament un tractor. No cal inscripció prèvia i la mainada pot anar passant pel taller al llarg del matí.

A les 11 hi haurà un taller d'herbes remeieres a càrrec de la Júlia Yuste, al baixos de Can Perot. Un quart d'hora més tard, a l'església de Sant Bartomeu, es farà la presentació del darrer número de la revista Les Garrotxes, que en aquesta ocasió dedica unes pàgines a la vila del Mallol.

Al punt del migdia arribarà un dels moments més esperats: el pregó a la plaça Major. Aquest any s'ha escollit una pregonera molt relacionada amb el projecte del sector primari que s'està impulsant a la Vall. Es tracta de la pagesa i veterinària Imma Puigcorbé, que és també una gran defensora i divulgadora de la pagesia tradicional i el món rural.

A 2/4 d'1 del migdia, a l'església de Sant Bartomeu, s'oferirà amb la col·laboració del PEHOC una xerrada històrica que porta per títol «De la guerra civil als camps nazis: els deportats de la Vall d'en Bas» a càrrec de l'historiador Albert Planas (Xart).

A la 1 l'Estruga Maigarda recorre els carrers del Mallol. Tot seguit, de la 1 fins a les 4 de la tarda hi haurà el dinar popular, a càrrec de Pebre Roig. Al llarg del migdia podeu anar passant per la Cantina.

A 2/4 de 5 de la tarda, com a plat fort, s'oferirà el concert de la Ludwig Band. Una banda emergent que destaca per les seves lletres agudes i el seu esperit satíric. Tot això gràcies al circuit folk al qual la Vall d'en Bas hi està adherit.

A 1/4 de 7 de la tarda, tindrem una nova oportunitat de veure l'Estruga Maigarda, aquest cop acompanyada per la comparsa els Xot's del Mallol, des de l'antiga porta de la vila medieval. A 2/4 de 7, començarà el ball popular participatiu amb la formació Brunzot Remença. I a 2/4 de 8 del vespre, s'oferirà el caldo de cloenda per a tots els assistents.

Pel que fa als desplaçaments, aquest any com a novetat, en comptes del tric-tricu la fira disposarà d'un mini bus elèctric que anirà fent viatges al llarg del dia i que suposa una aposta més sostenible i amb menys costos.

TRACTAMENTS FACIALS I CORPORALS · DIETÈTICA I NUTRICIÓ · MEDICINA ESTÈTICA · MEDICINA CAPIL·LAR · CIRURGIA PLÀSTICA · ELIMINACIÓ VARIUS · ONCOESTÈTICA · ELIMINACIÓ LESIONS CUTÀNIES · DEPILACIÓ LÀSER · DERMOCOSMÈTICA · MICROPIGMENTACIÓ

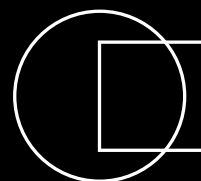

ORQUIDIA
MEDICINA
ESTÈTICA.

www.orquidia.com

85 ANYS cuidant la teva salut i bellesa

Pijames a conjunt, la nova tendència per Nadal

MARIONA CASADELLÀ, DE CAL MARXANT:
"LA GENT COMPRA CADA COP MÉS PER ILLUSIÓ"

Olot | Redacció

El Nadal és una època de retrobament, sobretot a casa. Un més en què amfitrions acullen persones que estimen durant moltes hores amb la intenció de passar tots junts estones agradables que enforteixin els llaços familiars o d'amistats. A vegades, aquestes jornades comencen ben dematí, quan els nens i nenes obren els regals al costat de l'arbre de Nadal o de la llar de foc, o s'allarguen fins ben entrada la matinada, com és el cas de la Nit de Cap d'Any. La proximitat amb els visitants fa que en ocasions ens deixem veure amb roba que no s'utilitza per sortir al carrer, sinó aquella que s'etiqueta com a roba de la llar: pijames i bates, peces que no tenen perquè estar renyides amb l'elegància ni amb el bon gust.

Tot això ho saben bé a Cal Marxant, la botiga d'Olot que porta més de mig segle venent roba interior i de la llar. La propietària i botiguera, Mariona Casadellà, ha vist clarament la tendència de les famílies a comprar pijames i bates que conjunten amb els de la parella, els fills o els pares. Té diverses col·leccions de la marca Disney que reproduïxen el pijama del pare o la mare en talles petites per a nens i nenes a partir de tres anys. Hi ha des de la talla 3 o 4 fins a la XL perquè tota la família vagi conjuntada.

Altres peces de roba que arriben conjuntades aquest Nadal són els mitjons amb els calçotets, amb animals o ornaments que recorden les festes. La marca d'Antonio Miró fa paquets de calçotets amb motius de Nadal; alguns fins i tot fan música. "Abans la funció de la roba per Nadal era la de cobrir una necessitat", recorda Casadellà, "ara els pijames al Nadal es compren per il·lusió, perquè si no, no te'ls compres. Han de conjuntar amb l'home, la dona o els nens, portar algun complement divertit... la gent hi busca detalls originals", explica. Els conjunts



també es poden trobar entre el pijama i el batí. La botiguera olotina els mostra aquests dies a l'Instagram de l'establiment, una xarxa social que s'ha convertit en el gran aparador de la botiga olotina, no només per Nadal sinó sempre que té ocasió.

Vermell però no tant

Seguint amb la roba interior que es compra per dates nadalenques, a Cal Marxant també han vist com canvia una tendència lligada a la tradició de consum per Cap d'any, com són les peces de color vermell. Els clients busquen tons menys intensos que puguin portar més enllà d'aquella nit. "No volen gastar-se 15 euros per un moment", explica Mariona Casadellà, "No és que deixin de comprar coses mones, però volen portar-les en més ocasions. Potser no són només vermelles, sinó vermelles i negres. Així allarguen la vida de la peça".

CAL MARXANT

ROBA INTERIOR | HOME-DONA-NEN

Bones Festes

C/ Bisbe Serra 8 · tel. 972 26 13 40
calmarxantolot@hotmail.com

Cal-Marxant-Olot

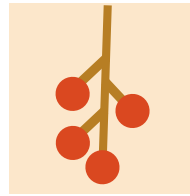
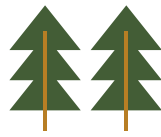

Ens uneix el
Nadal

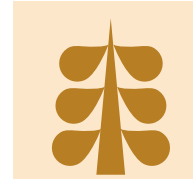

T'esperem al supermercat Consum
del c/ Mossèn Jacint Verdaguer d'OLOT



I també a l'app
Món Consum



consum

Junts és
cooperativa

La Màgia del Nadal a Olot

UNA VUITANTENA DE CASETES I PARADES DE PESSEBRES, ARTESANIA I REGALS DE NADAL OMLIRAN ELS CARRERS I PLACES DEL CENTRE DE LA CIUTAT DEL 8 AL 10 DE DESEMBRE

Olot | Pere Hubach

Olot es prepara per acollir una de les festes més esperades de l'any: la Fira del Pessebre, que torna del 8 al 10 de desembre amb una varietat de casetes, parades, activitats familiars i concerts que transformaran el centre de la ciutat en un escenari nadalenc ple de màgia i encant.

Mercats i expositors

La plaça d'Esteve Ferrer serà el centre de les tradicionals casetes de fusta, on els artesans pessebristes exhibiran i posaran a la venda les seves fascinants figures. A la plaça Major, no deixeu de visitar el mercat de Nadal Km. 0, amb una vintena de parades que ofereixen productes únics de la Garrotxa, des de mel fins a joguines, passant per joieria i formatges artesanals.

Activitats familiars

La diversió està garantida durant els tres dies de la fira amb la carpa d'activitats familiars a la plaça del Carme. Els tallers de manualitats i jocs en família, programats de 11 a 14 h i de 16 a 20 h, prometen mantenir petits i grans entretinguts. Des de la creació d'arbres de Nadal mitjançant l'origami fins a la modelació de figures de pessebre amb fang gris de la mà de Roig de Coure, hi ha activitats per a tothom.

Entreteniment en viu

La música i l'entreteniment en viu ocuparan un lloc destacat durant la fira. Des del Fil musical de Nadal amb actuacions a diferents espais del centre de la ciutat fins als concerts amb artistes com Downlight, Star 3, Merry Divas, Double Chick i molts altres. Cada vespre serà una oportunitat per immersir-se en l'esperit nadalenc amb notes alegres i harmonioses.

Cercavila i tradicions

No faltarà la tradicional cercavila amb el gegantó Tió, que recorrerà els carrers acompanyat de l'Esbart d'Olot i els Ministrers de la Bouera el divendres a les cinc de la tarda. Les tradicions es mantindran vives amb la gimcana familiar a la plaça del Mig, oferint una manera divertida de descobrir tots els racons més nadalencs de la fira.



EMERGÈNCIA PER SEQUERA L'AIGUA NO CAU DEL CEL



Catalunya viu una de les sequeres més intenses mai registrades. La Generalitat de Catalunya ha engegat prop d'un centenar d'actuacions per augmentar la disponibilitat d'aigua. S'inverteixen més de 2.400 milions d'euros en la construcció

de noves dessalinitzadores i potabilitzadores, en millores en la gestió dels embassaments i les xarxes d'abastament, i també en la recuperació de pous i aqüífers, entre d'altres accions. Però no n'hi ha prou. Necessitem l'esforç de tothom.

Estalvia aigua. És urgent.

sequera.gencat.cat



Generalitat
de Catalunya

Per la sostenibilitat,
sempre endavant 

Olot s'omple de pessebres

FINS AL 7 DE GENER ES PODEN VISITAR ELS MUNTATGES AL PATI DE L'HOSPICI, AL MUSEU DELS SANTS I AL CLAUSTRE DEL CARME, ENTRE D'ALTRES

Olot | Natàlia Moreno

El Nadal a Olot va estretament lligat als pessebres i, més concretament, a la ruta de pessebres que cada any munta Olot Cultura i diverses associacions i entitats a diferents equipaments de la ciutat.

Enguany es poden visitar fins al 7 de gener, i les seues seran pràcticament les mateixes que en anys anteriors.

L'Hospici, seu del Museu de la Garrotxa, continuarà sent un dels llocs principals del pessebrisme olotí. Al pati central s'hi podrà trobar el tradicional pessebre monumental de la ciutat amb les figures produïdes d'El Arte Cristiano; David López en serà, un any més -i ja en fa vint-i-un- l'artífex. El pessebre s'ha anomenat '800 Nalds de tradició' i vol commemorar els 800 anys de la primera representació del pessebre. "Us volem transportar a aquell moment quan Sant Francesc d'Assís va gestar una de les nostres tradicions, la representació del pessebre que ens mostra el naixement de Jesús, ara fa 800

anys. Al pati de l'Hospici volem que sentiu la placenta i com batega el cor de la vida del que fou el primer pessebre, que naixerà envoltat dels elements també essencials d'aquesta representació", explica López.

El Museu dels Sants proposa una mostra de l'escultor barceloní Ramon Amadeu, considerat la gran referència de pessebrisme a Catalunya. També part de la col·lecció Renart. Per segon any consecutiu, des del museu es torna a apostar per l'activitat familiar 'No la caguis', on els nens i nenes de la ciutat hauran de buscar els 100 caganers que s'han amagat per tot l'edifici. Si els troben, entraran en el sorteig de 10 caganers de l'empresa caganer.com.

A l'entrada de Can Trincheria hi ha, enguany, un muntatge diferent. I no només en serà un, sinó dos. Lluís Badosa proposa dos pessebres robotitzats, 'Paisatges i figures en moviment'. Al primer pis, hi trobem el singular pessebre monumental.

*Vine a veure
tennis taula.
Vine a viure*



CLUB TENNIS TAULA OLOT



Apunta't i prova-ho gratis durant 15 dies!





La Biblioteca Marià Vayreda serà també parada d'aquesta ruta de pessebres. Els alumnes de l'aula de Ceràmica de l'Escola Municipal d'Expressió han tornat a deixar anar la seva creativitat per decorar els finestrals de l'equipament. També a la capella de Sant Ferriol, obra de Lluís Badosa i Eric Badosa, i al santuari de la Mare de Déu del Tura, un pessebre tradicional amb figures dels Museus d'Olot.

I amb una mica més d'alçada, al capdamunt del volcà Montsacopa, s'hi pot veure una nova edició del pessebre d'Integra, al pati de l'ermita de Sant Francesc.

Un element ineludible de la Mostra de Pessebres d'Olot és, sens dubte, el muntatge proposat per l'Escola d'Art. Al Claustre del Carme, una de les seus de la ruta pessebrisme d'Olot, hi podrem trobar, com cada any, el pes-

Mercat d.●lot

Per cada compra que facis, el plecer t'entregarà una butlleta. Per participar-hi, omple-la i diposita-la a qualsevol de les urnes que trobaràs al mercat.

SORTEIG: El divendres 05 de gener a les 12 h a la Plaça Hospital, 3 (davant el Mercat d'Olot).
Termini de participació: del 4 de desembre de 2023 al 4 de gener de 2024.

SORTEIG 2000€

AQUEST NADAL

EL TIÓ T'OMPLE EL SARRÓ

8 PREMIS DE 250€ PER GASTAR AL MERCAT



240 anys de l'Escola d'Art d'Olot

Una de les efemèrides de la ciutat aquest 2023 ha estat l'aniversari del naixement de l'Escola d'Art d'Olot, que aquest any compleix 240 anys de la seva fundació. Va néixer com un centre educatiu, de la mà del Bisbe Tomàs de Lorenzana el 1783, per a la formació d'artistes i artesans en el camp de la pintura decorativa i sobretot en la creació i projecció de dibuixos per a la indústria de les indians. Des de llavors, ha tingut períodes àlgids, com el de l'Escola Menor de Belles Arts (1891), dirigida pel pintor Josep Berga i Boix, o el de l'Escola Superior de Paisatge de Catalunya (1934-38) dirigida per lu Pasqual. Des de la seva fundació, el centre ha mantingut una participació activa en l'entorn social, educatiu, econòmic i cultural de la ciutat.

L'Escola d'Art d'Olot és l'únic centre oficial i públic de la demarcació territorial de Girona en el qual s'imparteixen cicles formatius en la seva modalitat d'arts plàstiques i disseny, així com estudis de Grau Superior de disseny

sobre més contemporani. Enguany l'han dut a terme els alumnes de 2n curs d'escultura aplicada a l'Espectacle i 2n curs de Decoració. S'anomena 'Hem atrapat una estrella'. "Hem atrapat una estrella sobre un cel blau perquè tots la pugueu contemplar. Tal com van fer els tres Reis d'Orient, que van perseguir els seus desitjos amb persistència, desitgem inspirar-vos a fer el mateix, creant un esperit festiu i il·lusionant per a tots", explica Xevi Moliner, professor d'arquitectura efímera de l'Escola d'Art d'Olot.

Genera la teva energia i estalvia amb Fotovol

fotovol
ENERGIA SOLAR

L'enginyeria i instal·ladora de sistemes fotovoltaics per a la teva empresa

www.fotovol.cat

972 845 884 • fotovol@fotovol.cat • 621 256 810

amb ORQUESTRA!

100

GRAN
CIRC DE NADAL[®]
DE GIRONA
Aniversari

NOVETAT: per fi, sota Carpa!

Gran Carpa Blanca a La Copa · La Devesa

25 al 30 desembre

www.CircNadalGirona.com

Amb el suport de



Patrocina



Organitza



Mitja Oficial



Transport Oficial



Dintre els magatzems del Museu de la Garrotxa

DESCOBRIM LES MÉS DE 800 FIGURES DE PESSEBRE DE LA COL·LECCIÓ JOAQUIM RENART

Olot | Natàlia Moreno

El Museu dels Sants està farcit d'obres d'art de procedències, formes i mides ben diverses. Hi destaquen, evidentment, les figures de l'Art Cristià, però també podem trobar figures i elements del pessebre tradicional, moltes de les quals provinents de la col·lecció Renart.

Joaquim Renart va ser un dibuixant, pintor i decorador, nascut a Barcelona el 1879 i mort el 1961. A més de la seva feina com a artista, va ser un apassionat del col·leccionisme en general i en especial del món de les figures de pessebre. Una gran part de la seva col·lecció li va arribar l'any 1936 arran de la donació testamentària de la col·lecció del seu gran amic Apel·les Mestres, artista polifacètic, amant de les tradicions i fill d'un dels fundadors de l'Associació Pessebrista de Barce-

lona. La donació constava de més de 850 figures de pessebre, una col·lecció extraordinària que ens permet fer un repàs del pessebrisme des dels seus orígens fins a mitjans del segle XX.

Per descobrir més detalls d'aquesta col·lecció ens hem endinsat als magatzems del Museu de la Garrotxa per parlar amb Xevi Roura, conservador del Museu.

Com arriba aquesta col·lecció al Museu de la Garrotxa?

El Museu rep aquesta col·lecció l'any 1995, però Renart mor als anys 60. Entremig hi ha uns marmessors a qui se'ls encarrega custodiar i donar sortida a l'herència d'aquest senyor. No sabem les gestions que hi ha pel mig, però hi ha un moment en què contacten amb l'Ajuntament d'Olot - suposo que perquè hi guardem figures de Ra-

mon Amadeu i també el Museu ja té una trajectòria en aquest sentit - i ens ofereixen aquesta col·lecció. És una col·lecció que arriba amb pèrdues i algunes figures malmeses, però es fa una valoració i es decideix acceptar-ho. Va ser una sort perquè gràcies a aquesta col·lecció, la Mostra de Pessebres d'Olot de cada any s'ha anat enriquint amb peces d'aquest fons.

Comentes que algunes peces van arribar malmeses. Com ha sigut el procés de restauració?

Jo diria que totes tenien una peça perduda o trencada. Aprofitant l'exposició de Nadal, busquem quines peces ens interessin exposar aquell any i els hi fem el treball de restauració pertinent. Així, poc a poc, les anirem restaurant.

Hi ha poca bibliografia sobre autors de figures de pessebre, però amb aquesta col·lecció heu pogut fer atribucions al respecte.

El món del pessebrisme és un art molt popular i sovint no ens arriba el nom



A Servi-llar som una empresa amb més de 15 anys d'experiència en la col·locació de personal per a tasques de la llar com, per exemple, cuidadores o encarregades de la neteja. Principalment, ens dediquem als serveis de cures per a la gent gran i disposem d'una àmplia borsa de treball amb els cuidadors i cuidadores més adequats per a cada cas. Creiem que cada família té les seves necessitats i estil de vida, i per això treballem per trobar a la persona més compatible. A Servi-llar també oferim serveis de gestoria per tramitar altes, baixes i nòmines, entre d'altres. Tot, amb l'objectiu de facilitar la vida a les famílies de les persones grans.

C/ Marià Vayreda, 2, 3r 4a • Olot • 972 27 08 64 • 678 47 60 45
info@servi-llar.cat - www.servi-llar.cat

AG Dra. Alba Gómez
CLÍNICA DENTAL

Odontòloga COEC 6573

c/ Olot, 51, bxs · **Tel. 972 29 22 06** · 17857 Sant Joan les Fonts





dels autors de les figures, només quan són escultors que també fan aquesta branca. Ens ha anat molt bé estudiar aquesta col·lecció perquè hem trobat prop de 120 noms, majoritàriament provinents de Catalunya, i hem pogut complementar aquesta falta de bibliografia. Publicar-ho al web també ens ha servit perquè molts especialistes ens contactessin i acabar de perfilar la vida d'alguns autors.

Què hi podem trobar als magatzems del Museu de la Garrotxa?

La col·lecció de figures de pessebre Renart, com que el seu material és el fang, les tenim en un magatzem inorgànic, on trobem escultures, peces de ferro i altres peces de materials que no tenen problemes de conservació. La col·lecció la tenim ordenada en caixes i números i, si les peces surten per ser exposades al Museu dels Sants, per exemple, també ho documentem. Hi podem trobar peces mi-

núscules i peces més grans i curioses.

Com es conserven aquestes figures tan delicades?

Les més petites les guardem en una caixa amb una espuma perquè no es puguin malmetre amb el moviment. Les més grans les guardem dins una bossa de plàstic transparent perquè, en el cas que es trenqui, puguem localitzar els trossos fàcilment i poder-les restaurar. Penseu que són peces molt delicades i és fàcil tenir-hi accidents. Arriben tocades i nosaltres, manipulant-les, podem fer-les malbé.

Hi ha alguna figura o sèrie que cridi l'atenció especialment?

En tenim moltes de microfigures, pràcticament de la mida d'una moneda de vint cèntims i amb un nivell de detall importantíssim. També ens trobem amb sèries incompletes. Per exemple, tenim una col·lecció de tres reis. No en sabem l'autoria i són pe-

ces de molta qualitat, però tenim dos reis a camell i un a cavall. Podria ser que fossin la mateixa sèrie, però és estrany. Segurament ens falta un rei a camell i uns altres dos a cavall. Penseu que des que va morir el col·leccionista han passat molts anys i és possible que s'hagin extraviat, trencat... No ho sabem.

Quines pistes seguim per saber si són del mateix autor o no?

La sort que tenim és que formem part de la Xarxa de Museus de Girona. Això ens permet dedicar uns diners a documentació anualment i a aquesta col·lecció li hem dedicat tres anys d'estudi. Busquem un documentalista que es dedica durant un parell de mesos a mirar-les i a buscar informació. Això ens ha permès posar ordre, posar nom, procedència i arribar a aquestes conclusions que són sempre obertes. És una feina que mai s'acabarà, sempre es va millorant.

Vine,
Hi trobaràs el millor regal per aquest Nadal!
Roba, accessoris, sabates, "tares", roba nen-nena i més...!

la botigueta
O U T L E T O L O T

NADAL 2023

**Del 14 al 22
de desembre**

Passatge Honorat Vilamanyà, 11
(Polígon Industrial les Mates) - OLOT

HORARI de dilluns a dissabte:
de 10.00 a 14.00 h i de 16.00 a 20.00 h

Diumenges TANCAT
Divendres 22 (TANQUEM a les 14:00h)

 
@labotiguetaolot

El singular pessebre monumental d'Olot

A CAN TRINCHERIA S'HI AMAGA UNA DE LES PERLES DEL PESSEBRISME OLOTÍ

Olot | Natàlia Moreno

En un racó de la casa museu de Can Trincheria, al carrer de Sant Esteve d'Olot, hi ha instal·lat des de fa molts anys un pessebre. Però no és un pessebre qualsevol. Es tracta d'un pessebre que ocupa pràcticament tres panys de paret a dins d'una vitrina, de sostre a terra i d'esquerra a dreta, i que deixa bocabadat, emmirallat i aclaparant, pràcticament a parts iguals, a tothom qui el veu per primer cop.

En aquest pessebre d'influència napolitana, considerat únic al nostre país, hi trobem figures de fang, cases de cartró, eines de fusta... totes elles col·locades enmig d'accidentats elements orogràfics, de coves i elements vegetals. Representa escenes de l'Antic i el Nou Testament i, pel que fa a les figures, n'hi ha de tota mena: soldats napolitans, pastors, llenyataires, barquers, àngels i personatges bíblics, així com cases de pagès i castells amb altres torres.

El seu iniciador va ser Ignasi de Trincheria, fill de Josep de Trincheria. Impossibilitat físicament per una caiguda de cavall a la presa de Nàpols, en el seu retorn a Olot, cap a



mitjans del segle XVIII, va posar-se a construir, amb l'ajut del seu criat majordom Pere Joan Areny, aquest monumental pessebre.

Com a curiositat, algunes de les figures que conté van ser realitzades per l'escultor Ramon Amadeu, considerat un dels pessebristes més reconeguts arreu de Catalunya i que va refugiar-se a Olot fugint dels francesos a principis del segle XIX.

L'entrada a Can Trincheria és gratuïta i es pot visitar de dimarts a divendres de 10 a 13 i de 16 a 19 h, els dissabtes d'11 a 14 i de 16 a 19 h i els diumenges i festius d'11 a 14 h.

Us desitgem un Bon Nadal!

Mòb: 693 297 336
Fic: 972 074 581
elracodelapasta@gmail.com
elracodelapasta.cat

<p>finques marti 972 265 350 registre d'agents immobiliaris de Catalunya aicat 6070 www.finques-marti.com</p>	<p>FINCA RÚSTICA situada a 7 km. d'Olot amb molt bon accés i precioses vistes. 6,5 hectàrees de terreny entre prats i bosc, amb dues masies, una gran casa senyorial de 370m2. Completament restaurada i amb mobiliari d'època. I una altre masia de 280m2. amb exteriors de pedra per acabar els interiors</p>	<p>PIS A OLOT, AL CENTRE DE LA CIUTAT de 120m2. en bon estat, 3 habitacions dobles, 2 banys, cuina amb terrassa i rentador, vestidor, menjador-estar amb terrassa, plaça de pàrquing opcional, calefacció gas i llar de foc</p>	<p>ÀTIC CANTONER AMB ACABATS DE QUALITAT SUPERIOR SITUAT EN ZONA MOLT TRANQUIL·LA I PROP DEL CENTRE. EDIFICI PETIT AMB POCOS VEÏNS. 2 habitacions, gran vestidor, 2 banys (banyera hidromassatge i dutxa), cuina equipada amb electrodomèstics, calefacció per terra radiant i aire condicionat. 1 plaça d'aparcament</p>	<p>NAU INDUSTRIAL PER LLOGAR AL POLÍGON PLA DE BAIX D'OLOT. 500M2. + ALTELL DE 100M2. Amb lavabos, vestuaris i instal·lació elèctrica amb trifàsic. Perfecte estat de conservació</p>
---	--	--	--	--

CGI

OBRA NOVA
EN CONSTRUCCIÓ
RONDA LES FONTS

ÚLTIMS ÀTICS A LA VENDA



Obra nova en construcció a la ronda de les Fonts ja a la venda. Ubicació inigualable, fantàstiques vistes, grans terrasses i jardins privats. Òptim estalvi energètic amb plaques solars independents.

686 618 918 / www.cgimmobiliaria.com

L'activitat cultural a Olot no s'atura

TEATRE, CIRC, MÚSICA, TALLERS... UNA GRAN VARIETAT DE PROPOSTES I PER A TOTS ELS PÚBLICS

Olot | Natàlia Moreno

Durant tota la tardor, Olot Cultura ha preparat tota una sèrie d'activitats i espectacles per a tota la família. Han passat pels escenaris de la ciutat grans noms com Pere Arquillué, la companyia Dagoll Dagom o Magalí Sare i Dani Lòpez. Ara que s'acosten els últims dies de l'any, què millor per passar el fred que un espectacle al Teatre Principal o una volta per les exposicions temporals del Museu de la Garrotxa. Per això, us desgranem alguns dels espectacles i activitats que ha programat Olot Cultura per a aquest mes de desembre i que ja us avancem que no us heu de perdre.

Teatre

Si us agraden les arts escèniques, un dels espectacles d'aquest desembre és 'The watching - Machine', de Macarena Recuerda Sheperd, una obra teatral que pretén jugar amb la llum, les ombres i els reflexos per experimentar i reflexionar sobre què és il·lusió, què és representació i què és convenció teatral. Serà dijous 14 de desembre a les 20 h al Teatre Principal d'Olot.

L'últim espectacle d'arts escèniques de l'any ens portarà cap al món circense i serà per a tota la família. Un espectacle que ens convida a redescobrir la relació personal que tenim amb el riure i a esbrinar si les riallades, i també la llibertat, corren perill en el nostre temps. Es tracta de La Grutesca, de la companyia Escarlata Circus. S'oferiran dues sessions, dissabte 16 a les 18 h i a les 20 h i diumenge 17 a les 17 h i a les 19 h.

Música

Pel que fa a música, teniu l'última oportunitat de gaudir del Cicle Jazz Olot d'aquest 2023. El saxofonista Benjamin Herman no deixarà indiferent a ningú que s'acosti a la Sala El Torín. Benjamin Herman Trio combina el punk jazz amb elements extrets del 'no wave' i altres formes de música experimental. El concert serà dissabte 16 de desembre a les 20 h.



I per als més clàssics i ja immersos a les festes nadalenques, no ens podem deixar el concert de cobla de La Principal d'Olot el dia de Sant Esteve. Serà a les 18 h a la Sala El Torín.

Per als més menuts

Per als més petits, a banda de l'Hora del conte conduïda per Lola Arqué l'11 de desembre, també es durà a terme la lectura de contes de Nadal i un taller de fanalets de Reis el dia 16 de desembre a les 11 h a càrrec de la Cia. La Sal.

Exposicions temporals

A banda d'aquests espectacles, encara podeu gaudir alguns dies més de les exposicions temporals que s'han pogut veure aquests mesos a Olot a diferents equipaments de la ciutat.

Exposició de l'artista Eduard Merino (17 d'octubre - 20 de desembre de 2023) Escola Municipal d'Expressió.
50 anys de la mort de Francesc Caula Vegas. La vitrina del trimestre (6 d'octubre - 29 de desembre de 2023) Arxiu Comarcal de la Garrotxa.

1923, Josep Danés transforma Núria (17 de novembre - 31 de desembre de 2023) Arxiu Comarcal de la Garrotxa.

Exposició 'Religions i creences del món' (2 de desembre de 2023 - 6 de gener de 2024) L'Àmbit - Espai d'Art.
'Un món dins un pessebre - Meravelles en miniatura de Josep Mercè' Del pessebrista Josep Mercè (2 de desembre de 2023 - 6 de gener de 2024) L'Àmbit - Espai d'Art.

Bestiari Gerard Mas (2 de setembre de 2023 - 14 de gener de 2024) Sala Oberta 2 del Museu de la Garrotxa.

'Fora del marc. Art a Olot durant la represa (1943 - 1968)' (2 de setembre de 2023 - 14 de gener de 2024) Sala Oberta del Museu de la Garrotxa.

Exposició 'L'Art de la Pedra Seca', de Pep Sau. Setmana de la Pedra Seca 2023 (27 de novembre de 2023 - 19 de gener de 2024) Centre Excursionista Olot.

FANG. Identitats híbrides. Maria Camila Sanjinés (20 d'octubre de 2023 - 28 de gener de 2024) Sala Oberta 3 del Museu de la Garrotxa.





AGROBOTIGA
del Passeig

ACCEPTEM COMANDES
PER CORREU ELECTRÒNIC
I TELEFON



COMANDES A DOMICILI

Passeig de Barcelona, 6
OLOI · 972 269 887
agrobotigaelpasseig@gmail.com





CLÍNICA BOFILL
OLOT

ProActive Health

CENTRE MÈDIC DE SALUT

INVERN



Urgències

Consultoris d'especialitats medicoquirúrgiques

Àrea de diagnòstic per la imatge: radiologia i ecografia

Àrea de laboratori

Àrea de Fisioteràpia i Rehabilitació

Àrea de cirurgia de consultori

Visites a través de
www.clinicabofill.net
i al **972 62 45 33**

De dilluns a divendres de **9 a 20 h**

C. Marià Vayreda, 12
17800 **OLOT** (Girona)

www.clinicabofill.net



El folk com a eina social

MÚSICS DE SANT FELIU DE PALLEROLS DECIDEIXEN RECUPERAR LA SALA DE CA LES HERMANES COM A CENTRE NEURÀLGIC PER DANSAR

Sant Feliu de Pallerols / Guillem Guardiola

Uns quants músics de Sant Feliu de Pallerols han pres una decisió: aprofitar el potencial de la música per cohesionar el poble. Aquesta és la conclusió a què han arribat després de dues trobades on han buscat la fórmula màgica per aprofitar la gran capacitat de cohesió social que té la música. La Sala de Ca les Hermanes es convertirà un divendres de cada mes en el gran centre neuràlgic dels balls tradicionals i populars.

Concretament, serà el 29 de desembre quan la festa natalenca i el poder la dansa s'uniran en una agradable vetllada a Sant Feliu de Pallerols. El cert és que, després de diverses reunions, les noves tardes de ball són una realitat. Un fet que demostra un cop més el gran poder social que comporta ballar: relacionar-se amb els altres d'una manera lúdica, en un context festiu.



PK PERE BOADA COMAS
empresa constructora

FORMIGONS
HOSTOLES

Pere Boada Comas, sl
Ctra. d'Olot, 88/94 - 17174 Sant Feliu de Pallerols
Tel 972 444 056 - Fax 972 444 807 - Mòbil 606 387 380
info@pereboada.com www.pereboada.com



UNA VALL ÚNICA

valldenuria.cat



Parc Natural
de les Capçaleres
del Ter i del Freser



El cor de l'alta muntanya



Parc Natural
de les Capçaleres
del Ter i del Freser

vallter.cat



sempre
endavant 

30 anys il·luminant, des de Joanetes, les festes nadalenques a la Garrotxa

L'ESTRELLA DEL PUIGSACALM ÉS EL FAR QUE PORTA FINS A LA VALL D'EN BAS, ON S'HI CELEBRA L'ÚNIC PESSEBRE VIVENT DE LA COMARCA

Joanetes | Joel Tallant

Quan arriben les festes nadalenques, hi ha una aturada obligada: el Pessebre Vivent de Joanetes. Enguany està a punt d'arribar als seus 40 anys d'història. En fa 39, i arriba amb el millor estat de salut possible. Hi ha cues per participar-hi com a figurant. Hi ha hagut un interès creixent per part dels joves del poble i d'altres punts de la comarca per formar-ne part. La fal·lera és tal que la organització ha hagut de reubicar-los per satisfer tothom. El Pessebre Vivent de Joanetes compta amb una quarantena d'escenes i 350 figurants. Com ja és tradicional, a la plaça de l'Estrella hi haurà la bola del món, que enguany serà molt més il·luminada, ja que comptarà amb tecnologia led. Si alguna cosa es notarà enguany, és una il·luminació totalment renovada i adaptada a les necessitats mediambientals que permetrà també un estalvi energètic important. A la plaça de l'Estrella és on també hi haurà el mural amb les felicitacions que cada nen i nena de l'Escola Verntallat, del parvulari d'en Bas i de la llar d'infants han fet per felicitar els 30 anys de l'estrella, que brillarà a partir del dia 24 des de Santa Magdalena.

El visitant, un cop revisat el mural, es tornarà a endinsar pels boscos de la Codina, un espai amb una màgia especial format per alzines centenàries. Just al centre de Joanetes, hi ha les escenes amb una àmplia representació dels oficis antics que han desaparegut en la majoria de casos. Aquí és curiós veure com els avis ensenyen als seus nets com es tractava el carbó, les espelmes, com es batia el blat o com es feia la matança del porc. Des de l'organització, destaquen la importància que els joves participin del pessebre, però sobretot l'entrega dels més grans que s'aixequen de les taules nadalenques, desafien el fred i surten al carrer en aquestes dates tan assenyalades.

30 anys plens de llum

Música i llum donaran la benvinguda al visitant. De fet, a l'entrada principal hi haurà "més estels que al cel", segons Lluís Juvanteny, president de l'associació del Pessebre Vivent de Joanetes. Destaca la importància de l'audiovisual en aquesta nova edició. Però si mirem amunt, enguany hi haurà un element que brillarà encara amb més força. Equipada amb llums led de molta més potència, l'estrella de

AL POT PETIT HI HA LA BONA COBERTURA



972 291 037 - www.xartic.net





Lin BIKES

Venda i reparació de bicicletes

Bones Festes de Nadal

Carrer Rampí, 10 · OLOT
T. 972 11 22 88 M. 677 49 68 40
linbikesolot@gmail.com



EL PESSEBRE VIVENT DE JOANETES



Santa Magdalena comptarà aquest any amb una estructura de llums totalment renovada, amb motiu del seu 30è aniversari. Això permetrà reduir el consum dues terceres parts.

De fet, l'associació del Pessebre Vivent de Joanetes està d'enhorabona. Els seus 39 anys d'història i els 30 de l'estrella coincideixen amb un altra efemèride important: els 800 anys del primer pessebre vivent del país. Per celebrar-ho, la Federació Catalana de Pessebres Vivents de Catalunya va organitzar a mitjans de novembre un macropessebre vivent a Montserrat, on hi van participar 900 figurants. Una delegació garrotxina formada per 30 persones van formar

part de l'experiència. Lluís Juvanteny destaca la importància de representar tota la comarca en aquesta iniciativa "que va deixar tothom amb la boca oberta". Un any d'èxit a l'espera de l'arribada del 40è aniversari del Pessebre Vivent de Joanetes, que es preveu espectacular.

La inauguració oficial de l'encesa de l'Estrella des de Santa Magdalena, i que és visible arreu de la comarca i a molts punts de les comarques gironines, tindrà lloc el 24 de desembre a les 18h. Les representacions del pessebre vivent seran el dia de Nadal a les 19h i el 26 i 30 de desembre i 1 de gener a les 18h.

<p>XALET BARRI la ROMPUDA SJLF</p> 	<p>6 hab, 7 banys, poliesportiu, piscina, gimnàs amb jacuzzi i 3 garatges.</p> <p>€ a convenir</p>	<p>SOLAR EDIFICABLE a SJLF</p> <p>Solar de 387 m2. Per una casa unifamiliar molt assolellat.</p> <p>100.000€</p>	
<p>PIS AVDA. BISAROQUES d'OLOT</p> 	<p>Pis de disseny, 3 hab, 2 banys, pàrquing i traster.</p> <p>215.000€</p>	<p>CASA al CARRER VIC d'OLOT</p> <p>Tres habitacions, amb garatge, dues terrasses i celler.</p> <p>215.000 €</p>	
<p>📍 Ctra. d'Olot 26, baixos (al costat de la parada de la TEISA) 17857 Sant Joan les Fonts (Girona) joan@agilsg.com www.agilsg.com</p>		<p>ÀGIL Serveis i Gestions</p>	<p>📞 621 254 361 - 872 204 265 📷 @agilgestions 📘 @AgilServeisiGestions Assessoria · Immobiliària · Assegurances</p>

Un pessebre de ganxet a Riudaura

EL FAN EL GRUP DE LA MITJA TARDA, UNES VEÏNES DEL POBLE AFICIONADES A COSIR I A FER MITJA I GANXET

Olot | Gerard Puigdemont

De pessebres aquests dies se'n poden veure molts per tota la comarca. A Riudaura, però, un grup de dones que comparteixen una mateixa afició, la de cosir i fer ganxet, han convertit allò que els hi agrada fer en quelcom més, concretament un gran pessebre que es pot veure a l'edifici de l'antiga escola. El pessebre inclou totes aquelles figures que qualsevol es pot imaginar: el Nen Jesús, la Verge Maria i Sant Josep, els pastorets, els Tres Reis i moltes més.

Eulàlia Massana és una de les integrants del Grup de la Mitja Tarda, així es fan dir. Diu que els hi agrada trobar-se a les tardes algunes veïnes del poble: "Juntes, xerrem, riem, cusim, fem ganxet o mitja, ens distraiem i, en definitiva, passem l'estona i ens ho passem bé".

Totes elles fan una feina de formigueta setmanes abans del Nadal. Una feina, però, que fan amb moltes ganes. Una manera diferent de celebrar el Nadal i de fer tot allò



que se sol fer aquests dies, com per exemple muntar el pessebre. A més, el Grup de la Mitja Tarda de Riudaura es mostra obert a les propostes que els facin la gent del poble que els van a visitar. Que si un ferrer, que si un flequer... tot són idees que, qui sap, si enguany ja hi seran representades, també, al pessebre d'enguany.

CROPIC'S
PASTISSERIA

C. Bolós, 10 - Tel. 972 27 11 51
OLOT
www.cropicspastisseria.com
info@cropicspastisseria.com
facebook.com/cropics

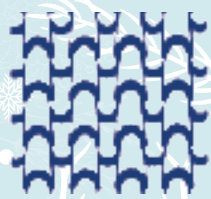

FINQUES
GESTIÓ PATRIMONIAL

ap Col. 620, AICAT 1604

- ◆ Administració integral de comunitats de propietaris
- ◆ Lloguer i venda de finques
- ◆ Administració de patrimonis
- ◆ Tràmits amb financeres
- ◆ Organismes oficials
- ◆ Peritatges

Bones
FESTES

C/ Bolós, 1 · OLOT · 972 27 30 03 · 689 60 25 32 · www.finquesgestio.cat · administracio@finquesgestio.cat

NECESSITEM PISOS I CASES, TANT DE LLOGUER COM EN VENDA, PER ATENDRE LA DEMANDA DELS NOSTRES CLIENTS

Exposició transfronterera a Prats de Molló

EL CONSELLER DE CULTURA A L'EXILI LLUÍS PUIG GORDI VA SER HOMENATJAT PELS PESSEBRISTES OLOTINS

Prats de Molló | Mònica Font

Ja fa anys que l'Agrupació de Pessebristes d'Olot i la Garrotxa creua la frontera per exposar a França pessebres fets a casa nostra. Enguany, el dissabte 18 de novembre s'inaugurava la Mostra de Pessebres d'Olot a Prats de Molló, a la Verneda, un pessebre popular de gran format (14 metres) ambientat a l'Alta Garrotxa. Una proposta de Joan Montero, amb la participació de professorat de l'escola-taller del pessebre d'Olot; amb figures de la cavalcada reial dels tallers d'imatgeria d'Olot (Col·lecció Serrat-Costa) i vuit diorames del professorat i alumnes de l'escola-taller.

Aquesta inauguració no va ser l'únic esdeveniment que va tenir lloc en aquest acte, que va comptar amb la presència dels alcaldes de Prats de Molló, de Banys d'Arles (l'olotina Maria Costa), l'alcalde d'Olot, Pep Berga, regidors d'altres ajuntaments d'un costat i l'altre de la frontera i Miquel Serrat, president de l'Agrupació de Pessebristes d'Olot i la Garrotxa, que va fer un breu repàs a la història dels pessebres a Olot des del 1700 fins als nostres dies.

A l'acte també hi va assistir el que poc després rebria de mans de l'alcalde d'Olot el màxim guardó dels pessebristes olotins, la distinció Ramon Amadeu. Era el conseller de cultura a l'exili, Lluís Puig Gordi, que va assegurar que «El pessebrisme és cultura i un país culte és un país lliure i democràtic, que respecta la pau i la convivència».

Amb el Ramon Amadeu, l'entitat va voler distingir el conseller pel seu suport al pessebrisme olotí des de les institucions on ell va exercir. Tal i com va recordar Miquel Serrat, la relació de Puig amb l'entitat arranxa l'any 1987, quan fruit del contacte amb el món sardanista del conseller per part de Serrat, aleshores regidor de Cultura de l'Ajuntament d'Olot, coordinen l'expedient per organitzar a Olot la Mostra Internacional de pessebrisme. Lluís Puig, ja com a treballador de la Generalitat, va gestionar part de les acti-

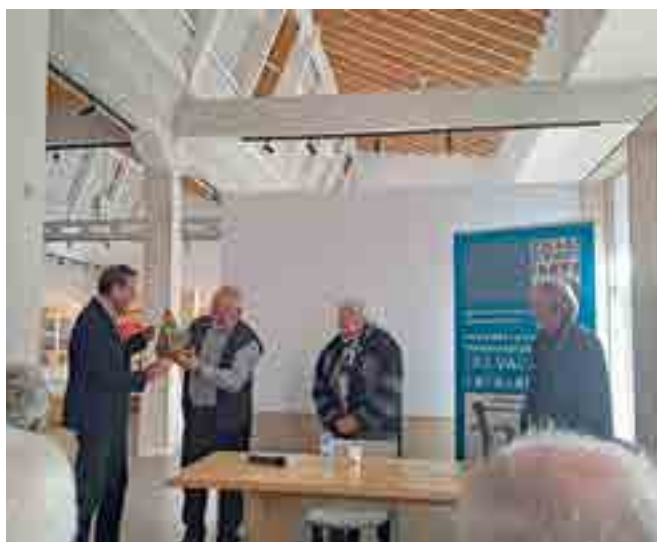

vitats pessebristes de la Mostra, entre el 1991 i el 1993. El 2011 va ser nomenat Director general de Cultura Popular i va continuar donant suport a la Mostra, des de responsabilitats institucionals.

Després de l'emotiu acte, la comitiva va anar a visitar la històrica Casa Macià, bressol dels coneguts Fets de Prats. L'exposició es podrà visitar fins al 7 de gener de 2024, de dimecres a diumenge, de les 10 del matí a les 6 de la tarda.

FUSTERIA

JORDI



NOVA ADREÇA!

Avda Europa, 54
972 26 85 22 / 669 48 62 88
fusteriajordi@gmail.com

El Gran Circ de Nadal de Girona estrena una gran carpa per celebrar el seu desè aniversari

L'ESPECTACLE S'HA CREAT EXPRESSAMENT PER A L'OCASIÓ I NOMÉS ES PODRÀ VEURE A GIRONA DURANT AQUESTES FESTES DE NADAL

Girona | Joel Tallant

El Gran Circ de Nadal de Girona arriba a la seva desena edició i ho fa, com diuen en el circ, "fent-ho més difícil encara". Clau de volta per a una efemèride tan especial amb la instal·lació, per primera vegada en la història del certamen, d'una gran carpa que es plantarà a l'esplanada de la copa de la Devesa. Sempre amb la garantia de la Circus Arts Foundation, la productora del Festival Internacional de Circ Elefant d'Olot, el Circ de Nadal serà absolutament espectacular.

Un total de 25 artistes internacionals oferiran vols molt arriscats al trapezi volant, números espectaculars amb les cintes aèries, les acrobàcies més inversemblants, contorsionismes extrems i malabars de velocitats inabastables. Sense oblidar el millor pallasso arribat directament d'Amèrica. En definitiva, un espectacle que s'ha creat expressament per a l'ocasió i que només es podrà veure a Girona durant aquestes festes de Nadal.



Serà, indubtablement, una oportunitat única per gaudir d'un espectacle que compta amb una història de prestigi a la capital i arreu. Només es podrà veure sis dies: del dilluns 25, dia de Nadal, fins el dissabte 30 de desembre, inclòs. Hi haurà dues funcions a les tardes: una a les 16:30h i la segona a les 19:30h. El dia de Nadal hi haurà una única funció a les 18:30h i el dia de Sant Esteve, l'única funció matinal de tota la setmana, a les 11h. Les entrades tindran un cost d'11 euros i es poden adquirir a <https://circnadalgirona.koobin.com>



Aquest Nadal ompli de color la vostra casa o jardí amb plantes i flors d'hivern.

Tot el que necessiteu per a les vostres plantes, el millor assessorament i ben aprop de casa.

626361872 - 696544201
saucjardineria@gmail.com
www.saucjardineria.com



Mas Ca l'Eloi
Ctra. Riudaura s/n
17800 OLOT

Restaurant

Font del Grèvol

A la zona del Parc Natural de la Garrotxa...

Tel. Mòbil 687 020 052
Tel. 972 29 20 61
St. Joan les Fonts



ESCANEA'M



garrotxa digital.cat

Sí a rebre les news del dia de la Garrotxa en un fly

Una tradició sense data de caducitat

ARREU DE LA GARROTXA ES FARAN DIFERENTS ACTUACIONS DE ELS PASTORETS

La Garrotxa | Roger Isern

Els Pastorets a la Garrotxa són uns actes habituals a casa nostra. La tradició des de fa dècades no es perd a cap Nadal. Fins i tot durant la pandèmia, més d'un se les va idear per fer Els Pastorets virtuals o de qualsevol manera. Els formats s'adapten als nous temps pel que fa a la música o la llum, però no s'atreveixen a canviar uns guions que sempre han portat al camí de l'èxit a tots aquells que els han interpretat. A diferents municipis es manté la tradició de reunir a tot el poble en algun espai tancat emblemàtic per interpretar-los, ja sigui el centre cultural, als casals d'avis o en qualsevol lloc.

Un dels pobles més matiners en fer pastorets aquest Nadal serà les Planes d'Hostoles. Ja els faran el dia 15 de desembre, sempre acompanyats del sentiment nyerro, característic del municipi. On també n'hi hauran serà a Olot amb diverses funcions a dos llocs on és imprescindible aquesta cita: a l'Orfeó i als Catòlics. Re-



partits pels dies de les festes nadalenques, es podran veure dues versions històriques dels pastorets.

Altres municipis també celebraran aquest acte, per al qual, segons alguns organitzadors, cada vegada costa més estirar a la gent que representi els personatges típics dels pastorets.





Els Catòlics estrenen els Pastorets amb ple a la primera funció de l'any passat

Els Catòlics segueixen donant vida a Els Pastorets d'Olot

LES OBRES D'ENQUANY NOMÉS PRESENTEN UNA ÚNICA NOVETAT EN EL REPARTIMENT

Olot | Roger Isern

El Teatre els Catòlics d'Olot torna a repetir un nou any de representacions de Els Pastorets tradicionals. Amb més de 100 anys d'història, les representacions d'una de les entitats amb més recorregut de casa nostra repeteix cita per aquest Nadal a la Garrotxa. No hi ha cap canvi respecte d'altres anys, segons explica una de les membres de l'equip de persones que representen Els Pastorets d'Olot, Marta Rubió.

Se seguirà veient dalt l'escenari a personatges clàssics com en Bato, en Borrego, l'arcàngel Gabriel o el grup de dimonis. Precisament, l'única novetat en aquests Pastorets d'Olot

2023 respecte els de l'any 2022, és el repartiment dels papers. Aquest any Uriel està representat per José Casado. La resta d'aspectes de la funció seguiran igual com en els últims anys. Els Pastorets d'Olot compten amb una trentena de persones que representen els diferents personatges. Són actors i actrius totalment amateurs, que reconeixen que ho fan perquè els hi agrada i gaudeixen dalt l'escenari.

Els Pastorets d'Olot es podran veure a Els Catòlics en tres sessions diferents. La primera serà el diumenge 17 de desembre a partir de les sis de la tarda. Les altres dues sessions es faran el 23 de desembre i el dia de Sant Esteve a la mateixa hora, a les sis de la tarda.

ribas·àlvarez
assessors i consultors

Bones Festes
de Nadal

Pou del Glaç, 20 · OLOT · Tel. 972 27 64 01
www.ribasalvarez.cat

Punset[®]

CONSULTORS D'ASSEGURANCES

 Seguros Bilbao

**ENS TROBAREU
AL CARRER NOTARI CLOSELLS, 2**

OTLOT: **NOVA ADREÇA** C/Notari Closells, 2. Tel. 972 26 67 12

RIPOLL: Carrer Progrés, 1. Tel. 972 70 01 49

www.punsetconsultors.com

Creieu que ho sabeu tot sobre *Els Pastorets*?

EL 10 DE DESEMBRE ALS CATÒLICS EL BANYOLÍ MIQUEL TORRENT RESPONDRA MOLTES PREGUNTES QUE ELS OLOTINS ENCARA ES FAN SOBRE ELS SEUS PASTORETS

Olot | Joan Manuel Robles

Tot va començar quan Miquel Torrent, un "teatrero" banyolí devot, va començar a escriure el llibre *El teatre a Banyoles*. Dels inicis al 2005 a quatre mans amb l'activista cultural Joan Olivas, un altre devot, no només del teatre sinó també del cinema. En una de les moltes jornades que els dos autors van passar remenant les piles de papers que Olivas tenia en el seu arxiu particular, el veterà cinèfil va comentar-li a Torrent que una vegada va veure a TVE uns Pastorets d'Orihuela, a Alacant, que s'assemblaven molt als Pastorets d'Olot. El comentari era pertinent i fins i tot matèria d'estudi ja que, a Banyoles, porten anys i panys representant una versió d'Els Pastorets d'Olot -traduïda a un català, per cert, més modern i polit que el que el Joaquim Danés va emprar el 1980-

Després de la mort de Joan Olivas, Miquel Torrent va seguir estirant del fil per saber quins Pastorets van ser primer, si els d'Orihuela o els d'Antoni Molins, i quant d'original i quant de plagi hi havia en el guió olotí. Moltes d'aquestes preguntes es respondran el proper 10 de desembre a les 12 del migdia al Teatre Pere Serrat dels Catòlics d'Olot, en una xerrada que pronunciarà el mateix Torrent, amb el títol 'Els Pastorets d'Olot. L'origen'.

Un advocat va aturar-ne les representacions en ple segle XIX

Una de les anècdotes que Miquel Torrent explicarà el 10 de desembre és que un bon dia del desembre del 1887 un advocat va irrompre a la seu dels Catòlics i va dir que 'Los Pastorillos en Belén' escrits set anys abans per Antoni Molins no es podien seguir posant en escena, ja que havien plagiat el guió del seu representat, que residia molt lluny d'allà. Per intermediació de l'alcalde, els Catòlics va deixar de representar Els Pastorets per Nadal. Els dies següents, Antoni Molins i un jove Ignasi Rubió, autor de les cançons d'aquella sarsuela olotina, van apressar-se a canviar el títol de l'obra, que van anomenar *El nacimiento del Salvador*, així com desenes de versos i paraules, amb l'objectiu de salvar els mobles i poder-la posar sobre l'escenari a principis de gener. Així es va fer el 8 de gener del 1888.



Durant el següent any, Molins va seguir reescriuint el text per tal que quedés el més original possible. Al desembre del 88 ja tenia una nova obra per representar a Olot, de la qual va dir que era del seu puny i lletra en un 100%, a excepció del monòleg de Lucifer sobre la maçoneria, escrit per un seu amic, Pere Lloses, un declarat activista contrari a la maçoneria que va voler posar aquelles pràctiques repudiades pels catòlics en boca del 'Dimoni Gros'.

Pot ser que part dels versos i les lletres de les cançons de Molins i Rubió fossin manllevats d'altres textos, com altres autors posteriors van manllevar-les de la seva pròpia obra. El cert és que Els Pastorets cantats d'Olot són una de les versions més originals de les que es poden veure a Catalunya, i té una història única: tot el que fa referència a la part de 'La redención del esclavo', que no es pot veure en cap més obra teatral popular sobre l'adoració dels pastors al Nen Jesús.

Per cert, que de la seva investigació Miquel Torrent ha deduït que almenys un 30% del primer guió que Antoni Molins va escriure el 1880 havia estat manllevat de dos textos anteriors, un d'escrit a Catalunya i un altre de fora de les nostres fronteres. Es tractaria d'aquells "Pastorillos" d'Orihuela? Els assistents podran descobrir-ho a la xerrada del 10 de desembre.

US DESITGEM UNES BONES FESTES



Ctra la Parcelaria 25 · LES PRESES
972 27 48 11
jcolomer@jcolomer.com



Els Pastorets d'Olot, amb actors de totes les edats i música de cambra

LA MÚSICA EN VIU I ELS INTÈRPRETS INFANTILS SÓN DOS DELS AL·LICIENTS DE LES FUNCIONS A L'ORFEÓ POPULAR OLOTÍ

Olot | Redacció

Els Pastorets d'Olot és una de les representacions més emblemàtiques i reconeixibles que es poden trobar a Catalunya, amb cançons a cada escena. Dins d'aquesta variant, l'Orfeó Popular Olotí acull una de les versions més nostrades i entranyables. El seu teatret, una bombonera que permet sentir els actors ben pròxims i en un ambient familiar, és una porta als records més nostàlgics. No és estrany, doncs, que cada any la platea s'ompli d'avis i nets que redescobreixen un conte tan vell com el naixement del Nen Jesús, transmès de generació en generació. La funció desmenteix qui pensa que els nens i nenes d'avui dia només s'entretenen amb les pantalles. Aquest teatre sense la quarta paret els arriba tant o més que el millor dels videojocs, i l'any vinent tornen a anar-hi, amb els avis, els pares i algun cosí més petit. I a l'escenari, veuen els seus companys de classe, nous nens i nenes que cada nova temporada s'apunten a engrossir l'elenc d'àngels i pastors.



Foto: ME



SERVEI A DOMICILI
GRATUÏT



— PEIXOS —
ISMA

**30 anys
d'experiència
en el sector**

Venda de peix de km0 amb peixos de la costa catalana, obtenint un compromís ferm amb els productes de proximitat

CARRER PERE LLOSAS 7 BX • OLOT • 972 03 91 52 • 679 287 047



Foto: ME



Foto: ME

Cada any per aquestes dates, sona el telèfon a l'Orfeó: "Fan Els Pastorets aquest any? Quins dies? Però són els de tota la vida?". Els de tota la vida, sí; els escrits el 1880 per Ignasi Rubió i Antoni Molins; en castellà, com era tradició dins el gènere de la sarsuela, amb cançons incrustades a la memòria dels més grans. "Pescadores somos!", comença la primera de les cançons, entre els rostres grotescs dels dimonis i el fum de vapor sorgit de les calderes

d'en Pere Botero. Al pati de butaques, els avis canten també en veu baixa les estrofes. Els nets els miren i obren els ulls de bat a bat, atents a cada paraula per aprendre-s'ho i poder cantar algun dia com ho fan els seus avis. Ah, i l'últim dia de representació, el 30, és quan els espectadors més petits reben la visita més especial: la dels Tres Reis de l'Orient, que es deixen veure a l'Orfeó dies abans de passejar en cavalcada pels carrers de la ciutat.



PINTURES · DECORACIÓ
sant Narcís

Experiència, proximitat, eficàcia són els principals valors que ens defineixen

Bones festes



Ctra. Les Tries 111 • 17800 OLOT • 972 744 661
pintures@psn.cat • pinturessantnarcis.com

HORARI De 8 a 13h
BOTIGA De 15 a 19 h



ESTALVI ENERGÈTIC

CANVIA LES FINESTRES DE CASA TEVA

Els tancaments de PVC són una gran opció, ja que aïllen tèrmicament, acústicament i no necessiten manteniment. Tecnologia alemanya i gran varietat de colors.



Avinguda Reis Catòlics, 14
(Alcostat de la Sirena)
972 27 07 70
OLOT

El millor servei per a la teva llar

Marta Puig,
directora d'Els Pastorets
d'Olot a l'Orfeó Popular Olotí

**“Vaig estar molts anys plorant
d'emoció quan sentia Els Pastorets”**

Olot | Joan Manuel Robles

La carrera interpretativa de l'olotina Marta Puig és una història d'èxit, a Madrid, però també a Barcelona i a totes les ciutats de l'Estat on hi ha un teatre de renom. Aquests dies se la pot veure encapçalant els capítols del programa 'Els 25 d'Olot TV' amb la seva gràcia natural. Li agrada explicar que tot va començar pujant a l'escenari de l'Orfeó per fer d'àngel mut a Els Pastorets d'Olot. Era molt petita, no se'n recorda de com va arribar a ser davant del públic i dels focus, vestida amb una túnica blanca i dues ales de plomes blanques enganxades amb cola, però es pot ben dir que “La Puig”, com la coneixen a Madrid, té taules des que té ús de raó. Ara torna a mirar Els Pastorets entre bambolines, però com a directora de la funció.

Quants anys tenies quan vas fer d'àngel mut a l'Orfeó?

No ho sé perquè no me'n recordo de la meva entrada a l'Orfeó, era molt petita.



Foto: Putxy

Baldiret
Fundat l'any 1834

BONES Festes

Toni Pons
caràcter mallorquí

NO LA CAGUIS

Vine al Museu dels Sants
d'Olot i troba els 100
caganers amagats!



Sortejarem premis
entre tots els que els
aconseguiu trobar

Del 2 de desembre de 2023
al 7 de gener de 2024

Olot **Cultura**

Ajuntament d'Olot
Cultura i Educació

Llavors, es pot dir que això dels escenaris t'és familiar des que tens ús de raó.

Sobretot l'escenari de l'Orfeó, els altres no, però el de l'Orfeó sí.

Quan no et tocava actuar, miraves l'actuació dels companys entre bambolines?

I tant que sí!

Us havien de fer callar?

I tant, i tant.

O sigui, que feies tot allò que ara demanes als nens que no facin com a directora...

Exactament igual. Feia tot el que ara demano als nens i nenes que no facin: "Fora d'aquí! No treguis el cap!". Tot això jo ho feia llavors. Has de tenir en compte que llavors Els Pastorets durava tres hores. Hi berenàvem, fins i tot, durant el descans. Ara, gràcies a Déu, ens els agafem amb molta professionalitat. Abans no ho eren, la gent sortia per riure i dir ximpleries. La gent que ve pagant crec que no ve a veure ximpleries, ve a veure una cosa seriosa. Amb bromes, és clar, però quan toca i amb mesura.

Tres hores de Pastorets. Devia ser molt avorrit per a una nena tan petita...

No, jo no recordo que m'avorrís, al contrari. Quan no actuàvem, enredàvem per allà dintre. Cada any els esperava amb molta il·lusió. Sobretot me'n recordo de persones com en Paco Tané, que feia alguns papers. Tenia una fusteria aquí, al carrer Bellaire, una mica més avall. Feia molts contes infantils, aquells que es representaven cada cap de setmana a l'Orfeó.

Aquells que s'interpretaven amb apuntador des de la "petxina" de l'escenari?

I tant, la Miquela Mach. Des del pati de butaques se li veia la mà! (Riu).

A Els Pastorets també apuntava?

També, també. Bé, a vegades no podia apuntar, dels farts de riure que es feia.

Deu ser una sort, que una entitat com l'Orfeó faci pujar a l'escenari als nens i nenes quan són tan petits.

Tingues en compte que jo vaig aprendre a llegir en català gràcies a l'Orfeó, perquè fora d'allà estava prohibit. M'agradaria preguntar a algú dels que ja no hi són per què aquí ens deixaven fer el teatre en català.

De més gran, ja vas fer de Sant Gabriel. Vas arribar a fer algun altre paper?

No, has de pensar que llavors les dones no sor-

ENTREVISTA A LA DIRECTORA MARTA PUIG

tíem, no hi havia personatges femenins. Havies de fer d'àngel, de Sant Miquel o de Sant Gabriel.

Te'n recordes dels versos?

Sí: No temáis de mi, pastores/ Soy el ángel Gabriel/
Gran mensajero de aquél/ que es señor de los señores...

Fins quan els vas fer, Els Pastorets?

Fins que vaig marxar com a professional, amb 20 anys.

I no te'n vas cansar mai? Ni d'adolescent?

Tingues en compte que ara hi ha moltes altres coses, però llavors no n'hi havia. Durava tres hores, sí, però no hi havia res més, te n'anaves a casa, i quan jo arribava a casa el diumenge al vespre hi eren el meu pare i el meu tiet sentint el futbol, drets al costat del transistor.

La televisió no hi era, encara?

La tele la meva mare la va comprar a Ràdio Puig, a la plaça Major, allà on ara hi ha la botiga de llaminadures. Era de les primeres i jo devia tenir uns 15 o 16 anys.

Què és per tu el més atractiu d'Els Pastorets d'Olot?

Els Pastorets d'Olot són les seves cançons. El llibre [guió], bé, és un conte, però el que és molt bo d'Els Pastorets és la música i les cançons. Almenys, a mi és el que més agrada.

Encara et posen la pell de gallina?**Sí, encara ara.**

Després de tants d'anys, imaginaves que hi tornaries com a directora?

No, tot això m'ha vingut de nou. Quan vaig tornar-hi per primer cop, encara els dirigia la Maria Pilar Serra. Jo encara treballava, i anava i venia. Me'n recordo que vaig venir a veure Els Pastorets i només veure els dimonis vaig començar a plorar. Vaig estar molts anys que cada vegada que sentia Els Pastorets m'emocionava.

Creus que encara és una obra per venir a veure-la?

Jo crec que sí. Sobretot hi ha una cosa molt important, que és que fa Nadal. Nadal també és Els Pastorets. Hi ha molta gent que espera el Nadal per portar els seus fills a veure Els Pastorets. És un conte que no es pot perdre. Bé posen el pessebre. Els Pastorets és el mateix.

Hi ha gent que pensa que ara als nens els interessen altres coses.

Però tots volen fer de dimoni!



**Hola!
Soc la guilla!
Parlem per WhatsApp?**

**Guarda't el meu telèfon
(628 766 961) i envia'm un
WhatsApp. Et mantindré
informat de les activitats
culturals per a infants que
es fan a Olot.**

Olot Cultura

Ajuntament d'Olot
Cultura i Educació

El Camí de Pessebres de Sant Feliu de Pallerols continua creixent

UNA QUARANTENA D'INSTAL·LACIONS ELABORADES PER UNA VUITANTENA DE VEÏNS CONSTITUIRAN LA QUARTA EDICIÓ DE LA INICIATIVA

Sant Feliu de Pallerols | Guillem Guardiola

Les campanes felieus són la gran sorpresa del Camí de Pessebres d'aquest any a Sant Feliu de Pallerols. Si bé l'any passat l'arbre central es va vestir amb més de 3.000 'tsikuris' (amulets) fets de llana, enguany es decorarà amb petites peces de roba amb forma de campana. Unes 50 dones del poble han estat trobant-se els últims mesos per elaborar les denominades campanes felieus. Una gran forma de cultivar la comunitat del municipi amb trobades setmanals a l'Esbart o al nou Taller Obert de Can Rata.

El Camí de Pessebres de Sant Feliu de Pallerols continua evolucionant fins al punt que enguany un total de 38 instal·lacions constituïràn la quarta edició d'aquesta mostra. La iniciativa arrencarà divendres 15 de desembre amb un pessebre vivent al carrer del Rec amb la participació de l'alumnat de l'Institut Castell d'Estela d'Amer. A partir de les sis fins a les vuit de la tarda, més d'una cinquantena de figurants representaran nombroses escenes des del carrer del Rec al Firal. Tots els diners recaptats es destinaran a la Marató de TV3.

La inauguració oficial del Camí de Pessebres es farà el dissabte 16 de desembre a l'església del poble amb la col·laboració del Cor Parroquial. El Firal acollirà la presentació de les instal·lacions amb música i xocolata. En tot cas, serà l'endemà diumenge quan es posaran a la venda les figures nadalenques i les denominades com a campanes felieus a la Capella del Roser. El format del Camí de Pessebres ha fet un dràstic gir de 180 graus des de la pandèmia. La mostra va passar d'ubicar-se a la Capella del Roser a repartir-se pels racons més especials i emblemàtics del poble.

La comissió organitzadora, sobretot, comparteix el caràcter comunitari del Camí de Pessebres amb la gran implicació de diferents sectors del poble. També afegeix que el punt d'informació estarà concentrat a la Capella del Roser les tardes de les festes nadalen-



ques, de les sis de la tarda a les vuit del vespre, i els matins dels caps de setmana de les dotze del migdia a les dues de la tarda.

“La mostra de pessebres ha crescut. Cada any hi ha algú més que s’hi apunta. Totes les instal·lacions són molt maques i s’ubiquen en llocs emblemàtics com el Firal o el carrer del Puig”, conclouen els organitzadors, que asseguren que el Camí de Pessebres s’ha convertit en una de les iniciatives més entranyables de l’any.

El Concurs de Raça Bruna, la gran novetat de la Fira de Santa Llúcia de Sant Feliu de Pallerols

UNS 150 ANIMALS CONSTITUIRAN LA FIRA DE BESTIAR, EL GRAN RECLAM D'AQUESTA FIRA CENTENÀRIA

Més animals que mai. El 17 de desembre, la Fira de Santa Llúcia de Sant Feliu de Pallerols donarà rebuda al nombre més alt de vaques, ovelles, gallines, cavalls i conills que ha tingut mai aquesta mostra centenària. Enguany la principal novetat és el Concurs Comarcal de Raça Bruna, que s'estrena al poble per potenciar aquesta raça autòctona a Catalunya. La inauguració de la jornada tindrà lloc a les 11 del matí i comptarà amb la presència del conseller de Recerca i Universitats de la Generalitat, Joaquim Nadal.

El Concurs de Raça Bruna també es fa a totes les comarques del Pirineu i comptarà amb quatre categories: vaca, vaca amb vedell, braus i vedelles de reposició (les que la gent es guarda per a futures vaques). Des de la Federació de la Raça Bruna vindran dos jutges i es valorarà cada animal individualment.

L'organitzador de la fira, Nil Port, assegura que el nou concurs "és un gran incentiu per als ramaders que visiten la fira". "Nosaltres creiem que aquests concursos al Ripollès i la Cerdanya –que ja tenen edicions amb molts d'anys d'història– han agafat molt i molt de nom", ha dit. Tot i que Port reconeix que no tothom hi participarà, celebra que hi hagi "sis o set explotacions" que hagin decidit venir incentivats per la celebració del nou concurs de raça bruna. Una cinquantena de corrals formaran part de la Fira de Bestiar i Maquinària Agrícola a la zona de la carretera de la Fàbrega.

El Mercat d'Artesania i Productes de Proximitat a la plaça del Firal també serà un dels grans reclams del cap de setmana, mentre que l'actuació de la Batucada de l'Escola Rocalba i Lluntatukada al Firal també constituirà una de les novetats de la mostra d'enguany. Com cada any, l'Esbart Dansaire Marboleny hi serà present.

La Fira de Santa Llúcia de Sant Feliu de Pallerols continuarà renovant-se aquest any i buscant nous incentius amb el nou Concurs Comarcal de Raça Bruna. Des del 1393 que el fred no fa por als ramaders ni als firaires a la Vall d'Hostoles. Per a tots ells, aquests eren dies de gran activitat i també d'alegria, que calia aprofitar, ja que la fira tardaria tot un any a tornar.



El Nadal tornarà a brillar a les Preses

PROP D'UNA VINTENA D'ACTIVITATS ES DURAN A TERME DES DEL 10 DE DESEMBRE FINS AL 5 DE GENER

Les Preses | Aniol Puigvert

Les Preses es torna a abrigar amb el fred i es vesteix de gala per a tornar a rebre les festes de Nadal. Enguany, les quines, el teatre, les cantades nadalenques, les missses o els Reis, entre d'altres, tornaran a fer gaudir a tots els presencs i presenques durant el Nadal.

La programació nadalenca començarà el 10 de desembre amb una ballada de sardanes al centre cultural amb motiu de la celebració de la Marató de TV3. A partir d'aquí, l'Àrea de Cultura de l'Ajuntament de les Preses ha organitzat una hora del conte amb "històries de Nadal amb lego" que es durà a terme a la biblioteca del poble i que estan enfocada als més menuts.

Però les activitats pròpies de Nadal començaran a partir del 16 de desembre, al local social de Bosc de Tosca amb l'encesa de l'arbre de Nadal i la Gran Cagada del Tió, que estarà ambientada per una cantada de Nades i rumba a càrrec de Mam i Pipa. A més, la diada també estarà envoltada d'espectacles sorpresa a càrrec de Klyngh Teatre i Impro per la Marató.

La cantada de Nades, a càrrec de la Coral Puigsacalm i els alumnes de l'Escola Bòbila, tornarà a sonar pel municipi després de celebrar l'Ofici Solemne a l'església parroquial de Sant Pere el 17 de desembre. El 24 de desembre també es realitzarà la missa del gall a dos quarts de set de la tarda.

El que no faltirà al municipi seran les grans quines dels dos clubs. La música, la festa i la sort tornaran a estar presents, aquest cop amb una novetat, i és que el Bosc de Tosca incorpora també la quina musical. Les quines a Bosc de Tosca se celebraran el 23 de desembre amb les dues tipologies del joc, tant la normal com la musical, i també es faran el 25 i el 26 de desembre, com sempre al local social del club. En el cas de les Preses, organitza una única quina que tindrà lloc com sempre l'1 de gener al centre cultural del municipi.

I els Reis de l'Orient, quan arriben?

A partir del 27 de desembre ja estarà tot preparat per a l'arribada dels reis. El carter i la carterera reial, amb l'ajuda dels presencs i presenques han organitzat el campament reial perquè els més petits puguin enviar les cartes a Ses Majestats els Reis d'Orient.

El 5 de gener és el dia de la cavalcada. A partir de dos quarts de set de la tarda, els Reis de l'Orient arribaran a la Plaça Major per saludar els veïns i veïnes, i a continuació faran una rua pels carrers del poble per visitar als més petits. Regals, música, màgia i fred tornaran a convertir les Preses en un referent del Nadal arreu de la comarca.



Lamiplac s.l.

PROJECTES I SOLUCIONS TÈCNiques PER A TOT TIPUS DE TANCAMENTS

Més de 30 anys
al vostre servei

★ **BONES FESTES** ★





PORTES CORREDERES
FINESTRES I FINISTRALS
TANCAMENTS PORTES

C/ Alba Rosa, 35 · OLOT (al costat del Gros Mercat) · Tel. 972 27 11 36 · www.lamiplac.com · info@lamiplac.com



TALLER LA SOLFA

Santa Coloma, 158 · Olot
679 599 170 · 972 232 333
tallerlasolfa@gmail.com







La solidaritat més dolça: el Torró Amic torna a la taula per Nadal

AQUEST ANY, ELS BENEFICIS
ANIRAN DESTINATS A TEA GARROTXA

Olot | Joel Tallant

Res millor que consumir un producte amb valor afegit. Quan arriba Nadal, el Torró Amic entra a les llars amb la garantia de Ferrer Xocolata i el suport d'Olot Televisió. Des de fa sis anys, Jordi Ferrer elabora aquestes postres tan característiques de les festes de Nadal. El torró està fet amb un tipus determinat de xocolata perquè, segons Ferrer, "ha d'agradar al màxim de gent possible". Per això, conté el 65% d'un cacau que es nota en boca però queda equilibrat gràcies a les tècniques del mestre pastisser. Les trufes acabaran de donar-li la textura característica i el recobriment final es farà amb la 1907, la xocolata amb recepta pròpia de Ferrer.

El Torró Amic, per a TEA Garrotxa

Cada any, el Torró Amic va dedicat a una causa solidària. En aquest cas, contribuirà a la realització d'activitats exteriors del grup de joves de TEA Garrotxa, l'Associació de Familiars de Persones amb Trastorn de l'Espectre Autista de la Garrotxa. Els fons permetran que l'entitat pugui tenir coberts aspectes tan bàsics com el monito-



ratge dels participants. L'entitat, nascuda fa cinc anys a la comarca, s'ha convertit en un autèntic punt de suport per a les famílies que tenen fills o filles amb algun tipus de capacitat especial. De fet, periòdicament, organitzen activitats familiars perquè siguin no només un punt de suport per a pares i mares, sinó també perquè els nens i nenes es trobin i es relacionin.

El director gerent de Corisa Media Grup a la Garrotxa, Joan Manel Robles, ha destacat la importància de mantenir viva aquesta experiència, que ha permès donar suport a un munt d'iniciatives solidàries que es realitzen a la comarca. Robles ha recordat que tot va començar amb un reportatge a l'obra d'en Jordi Ferrer i que el Torró Amic s'ha anat fent gran i s'ha convertit en tot un referent a les taules nadalenques.

5.000 kilos de xocolata

Les previsions són que es puguin superar les 1200 unitats venudes l'any passat. Diverses empreses ja les han encarregat per incloure-les als lots de Nadal dels seus treballadors, a més de les que es vendran al públic. Ferrer ha calculat que, en cas que s'aconsegueixen aquestes xifres de venda, s'hauran manipulat fins a 5.000 kg de xocolata.



JORDI VILARRASA

Criança i elaboració pròpia a Mas Janric · Begudà / La Garrotxa

CARNS I EMBOTITS DE QUALITAT

CRIANÇA I PRODUCCIÓ PRÒPIA

MERCAT D'OLOT · PARADES 19-20-21 · TEL. 972 26 47 03 - 659 12 61 42 · WWW.JORDIVILARRASA.CAT · ENCARRÈLS@JORDIVILARRASA.CAT

TEA Garrotxa: cinc anys normalitzant l'autisme

L'ENTITAT S'HA CONVERTIT EN UN GRAN PUNT DE SUPORT PER A MOLTES FAMÍLIES

Olot | Joel Tallant

L'Associació TEA Garrotxa va néixer, ara fa cinc anys, a partir de la necessitat de normalitzar i de donar visibilitat a les persones amb trastorn de l'aspectre autista. Fins a aquell moment, moltes famílies no sabien on acudir i no tenien xarxa per afrontar la situació dels seus fills i filles. Per a TEA Garrotxa, l'autisme no és un trastorn, sinó una condició. Les condicions de l'aspectre autista són un conjunt d'alteracions que afecten el neurodesenvolupament infantil. No hi ha un patró clar de comportament perquè cada persona és diferent, però hi ha un denominador comú: dificultats en la comunicació i en la interacció social. Poden anar acompanyats de comportaments repetitius o restringits.

TEA Garrotxa és un grup de famílies on hi ha algun membre amb algun tipus de trastorn de l'aspectre autista. L'objectiu de la seva creació va ser l'organització d'activitats i serveis per millorar les seves àrees d'afectació, afavorir la igualtat d'oportunitats i donar suport i orientar a noves famílies que es podien trobar en la mateixa situació.



Una entitat que no ha parat de créixer

En cinc anys, TEA Garrotxa ha aconseguit crear un grup de joves que, acompanyats d'un educador, fan les activitats pròpies de la seva edat. Són els mateixos joves els que trien les propostes i l'associació s'encarrega de l'organització. També fomenten les activitats extraescolars, ja que fins ara moltes famílies no trobaven iniciatives preparades per als nens i nenes amb TEA. Però una de les millors virtuts de l'entitat és el suport que representa per a moltes famílies, perquè després d'un diagnòstic impera la desorientació i, en molts casos, el desconeixement.

L'aportació del Torró Amic permetrà al grup de joves poder continuar desenvolupant les seves activitats amb els recursos i professionals necessaris. L'objectiu és que tots els joves puguin gaudir de les mateixes oportunitats en igualtat de condicions. Paral·lelament, també es destinaran mitjans al grup de famílies per poder fer activitats a l'aire lliure juntament amb els seus fills i filles.

En aquests últims anys, ha crescut molt el número de famílies amb fills i filles d'edats compreses entre els 2 i els 37 anys amb trastorn de l'aspectre autista. Actualment, TEA Garrotxa dona cobertura a una vuitantena de famílies, una dada que va en augment, segons fonts de l'entitat.

JEFROIL

Empresa amb amplia experiència en distribució de gasoil per a la indústria, calefacció i domicili.

SERVEI PROFESSIONAL

¡OFERIM EL MILLOR TRACTE I SERVEI!

DISTRIBUCIONS JEFROIL

Pol. Ind. El Mariner, 5
17864 SANT PAU DE SEGÚRIES
TEL: 972747026 | 616334976 | 608047665



GASOILS A DOMICILI

FEM el NADAL

entre tots.

ESTRELLES
D'ARBRE
SOLIDÀRIES

TALLERS
INFANTILS DE
GUARNIMENTS

MUSICAL
INCLUSIU DE
PETER PAN



TOT
OBERT

3, 6, 8, 17, 24 i 31
DE DESEMBRE
i 7 DE GENER

Donacions
en benefici de



Totes les activitats a femnadalentretots.com

 **espai**
GIRONÈS

>> CENTRE COMERCIAL

PÀRQUING GRATUÏT

SALT > GIRONA
AP7 > SORTIDA 7



El Torró Amic: sis anys fent el Nadal més dolç



LA INICIATIVA JA HA REPARTIT PROP DE 20.000 EUROS A PROJECTES SOLIDARIS

Olot | Natàlia Moreno

La pastisseria Ferrer Xocolata i Olot Televisió enguuen, un any més, la campanya solidària del Torró Amic aquest Nadal. Gairebé un terç del preu d'aquest torró, de 16,5 euros, es destina a un projecte social. Al llarg d'aquestes primeres cinc edicions, el projecte Torró Amic ha destinat uns 20.000 € a finalitats solidàries de diferents àmbits.

2018 | Fundació INTEGRA - Construcció del pati de l'escola Joan XXIII d'Olot.

En la primera edició, els beneficis es van destinar a l'Associació Integra, que aquell any va celebrar el seu 50è aniversari. Els diners van servir per renovar part del pati de l'Escola Joan XXIII d'Olot per aconseguir un espai més global i vivencial i adaptar l'entorn a les necessitats dels alumnes.

2019 | Club Tennis Taula Olot - Instal·lació de taules a diferents barris d'Olot i promoció de l'entitat esportiva. L'esport i el projecte social del Club Tennis Taula Olot va ser l'objectiu de la recaptació del segon any de la iniciativa. Amb els beneficis es van dotar alguns espais públics de la ciutat de taules de tennis – com la que podem trobar al Parc de les Mores d'Olot – per facilitar que tothom pugui practicar aquest esport i afavorir, així, la interrelació dels olotins de totes les edats i orígens.

2020 | Hospital d'Olot i Comarcal de la Garrotxa - Edició del conte animat 'Avui operen la Mia'.

Els diners van servir per a la creació d'un conte animat per a infants, 'Avui operen la Mia', protagonitzat pel Follet de la Garrotxa, amb l'objectiu de reduir l'ansietat i la por dels infants en el moment d'entrar a quiròfan, a més de resoldre les inquietuds que el procés quirúrgic els pot generar, tant a ells com als seus familiars.

AGENDA DE NADAL

Les Planes d'Hostoles

Divendres 1 de desembre a les 8 del vespre a l'Església: Inauguració dels Pessebres i Concert a càrrec d'Alberto Paolo. Organitza: Consell Parroquial.

Diumenge 3 de desembre a les 12 del migdia a la plaça 1 d'octubre Balconcert amb Maigarda Folk.

Diumenges: 3, 10 i 17 de desembre a 2/4 de 6 a la sala polivalent: Ball amb els grups: Almas Gemelas(3), Pep`s i M.José(10) i Blue Moon(17).

Dimecres 6 de desembre a 2/4 de 2 a la sala polivalent: Festa de la llar de jubilats: assemblea, dinar i teatre. Organitza : junta de la llar.

Diumenge 10 de desembre a les 8 del matí a la Plaça Nova: Sortida a Sant Pere Sacosta per portar el pessebre. Organitza: GELP.

Dimarts 12 de desembre a les 5 de la tarda a la biblioteca: Laboratori d'elixirs emocionals.

Divendres 15 de desembre a 2/4 de 8 del vespre a la sala polivalent: Pastorets Nyerros. Organitza: Escola Sant Cristòfol.

Dissabte 16 de desembre a les 7 de la tarda a l'Església: 44è Concert de Nadal. Organitza: Coral Retorn Planenc.

Diumenge 17 de desembre a 2/4 d'11 del matí a la Plaça del Jonquer: Taller de Nadal, Pastorets i farem càgar el Tió. Organitza: Comissió de festes del Jonquer.

Diumenge 17 de desembre a les 12 del migdia a l'Estació: Fem el TOC? Organitza: ARK

Dimarts 19 de desembre a les 6 de la tarda a les escales de l'església: Cantada de Nadal: una hora abans farem la xocolatada per recollir fons per la Marató de TV3. Organitza: Escola Sant Cristòfol.

Els dies 25 i 26 de desembre i 6 de gener a les 6 de la tarda a la sala polivalent: Gran Quina de Nadal. Organitza: C.F. Les Planes.

Dilluns 25 de desembre a la una del migdia: Sorteig del club d'amics de Ràdio Les Planes. Organitza: Ràdio Les Planes.

Divendres 29 de desembre a les 6 de la tarda a l'aparcament de la sala polivalent: Segona Pedalada Nadalena(decora la teva bicicleta amb llums). Organitza: els amics de la bicicleta.

Dimarts 2 de gener a les 11 i fins a la una a la Plaça Nova: Visita del Carter Reial que recollirà les cartes. Taller de fanalets.

Del 2 al 4 de gener de 4 a 7 de la tarda a la sala polivalent: Parc de Nadal.

Divendres 5 de gener a les 6 de la tarda al parc de la Marieta: Sortida de la Cavalcada de Reis. Porta el teu fanalet!!!

Dissabte 6 de gener a les 12 del migdia: Sorteig del lot de l'Oient. Organitza: Ràdio Les Planes.

L'Ajuntament agraeix a totes les persones i entitats que fan possible que aquests dies de Nadal puguem compartir moments entranables.

Aquestes activitats poden canviar d'espai degut a imprevistos.

Trobareu tota la informació actualitzada a www.lesplanes.cat

www.turismelesplanes.cat

@aj_lesplanes.

Servei d'avisos: 680692402

Ajuntament: 972448006





2021 | Associació El Paraigua - Edició del conte 'El fabulós viatge de l'Elies'.

Després d'un any marcat per la pandèmia i els seus efectes, els beneficis de la iniciativa del 2021 es van destinar a l'Associació El Paraigua amb la creació d'un nou conte, 'El fabulós viatge de l'Elies', on es reflexionava sobre la salut mental i els trastorns psicològics amb l'objectiu de sensibilitzar la societat sobre el que envolta la malaltia mental i, sobretot, lluitar contra l'estigma.

2022 | Fundació A. Bosch - Investigació del càncer infantil i altres malalties pediàtriques

En l'edició de l'any passat, tots els beneficis van anar directament a la Fundació Albert Bosch, concretament, al grup de recerca transnacional del càncer en la infància i adolescència de l'institut de recerca del Vall d'Hebron de Barcelona (VHIR), que té com a objectiu promoure la recerca de solucions mèdiques, biomèdiques i quirúrgiques a les malalties infantils, especialment en la recerca del càncer, i augmentar l'eficàcia de les ja existents.

2022 | TEA Garrotxa - Donar continuïtat a dos projectes de TEA Garrotxa, el Grup de Joves i el Grup de Famílies.



Nova web
www.viversantiscler.com
 LA TEVA BOTIGA ONLINE D'ARBRES I PLANTES ORNAMENTALS



Jardineria i vivens
Sant Iscle, sl

Cultiu i venda de planta exemplar
www.viversantiscler.com
info@viversantiscler.com

Sant Feliu de Paleriols
 Tel. 972 44 43 56



Trasplantaments
Sant Iscle

Trasplantaments d'arbres exemplars
www.trasplantamentsantiscler.com
info@trasplantamentsantiscler.com

Sant Feliu de Paleriols
 Tel. 972 44 43 56

★ BONES FESTES ★





TALLER MECÀNIC
LLUIS SERRAT

ESPECIALITAT 4 X 4

C/ França, 37 · Pol. Ind. Pla de Baix · OLOT
 Tel. 972 26 85 29
www.4x4serrat.com info@4x4serrat.com

Us desitgem unes bones Festes del Tura

DESBALLESTAMENTS
LA GARROTXA



Codi gestor E-1633-16

Pol. Ind. Pla de Poliger
 Sector Sud s/n
 SANT JAUME DE LLIERCA (Girona)
 Tels. 972 28 78 36 · 618 366 194 · 670 602 955
info@desguaceslagarrotxa.com



JUVANTENY

Gestions immobiliàries per empreses i particulars

Gestió d'actius bancaris

Serveis d'arquitectura

Empresa familiar

US DESITGEM BONES FESTES
I FELIC ANY *2024*

 Passeig de Barcelona, 6, 1^a oficina 2^o, Olot, Girona

 +34 650 85 78 90

 info@juvanteny.com

 WWW.JUVANTENY.COM

L'Aplec de Santa Llúcia de Trenteres: una festa arrelada per mantenir viva la tradició

FA SEGLES QUE A SANTA PAU CELEBREM AQUESTA FESTA I, ARA, UN GRUP DE VEÏNS DEL MUNICIPI TREBALLA PERQUÈ NO ES PERDI

Santa Pau | Pere Hubach

El 13 de desembre és una data marcada al calendari per a molts veïns de Santa Pau. Es tracta de Santa Llúcia, a qui una colla de veïns homenatgen amb l'Aplec de Santa Llúcia de Trenteres. Aquesta jornada especial comença amb una missa solemne, una tradició que ha resistit el pas del temps. L'atmosfera durant aquesta cerimònia religiosa, acompanyada pel cor Joliu de Santa Pau, és una experiència que, segons l'organització, atrau una gran afluència.

La missa no és només un acte de fe; també és una ofrena al llantió de Santa Llúcia, la patrona de la vista. La festa, que culmina amb un àpat en un restaurant local, no es limita a l'aspecte religiós. Tres parades ofereixen productes de la zona, com torrons d'Argelaguer i farinetes del fajol, capturant l'essència autèntica de la comunitat.

El diumenge de la Tornaboda ofereix una segona oportunitat per celebrar. La missa torna a ser protagonista, però a aquesta se li suma un concert de Nadal, una nova incorporació que ha substituït les sardanes d'abans. Malgrat les li-



Foto: Consell Comarcal de la Garrotxa

mitacions econòmiques, l'organització assegura que aquest concert és una opció encertada. Les activitats culminen amb un concert de nades a l'esplanada, interpretat pel grup local La Maja Descalza, seguit d'un vermut popular.

VOLCA SANTA MARGARITA



CULTURA ENTRE VOLCANS

Agenda cultural de Santa Pau

DESEMBRE - GENER

2023 - 2023

Organitza:



Ajuntament
de Santa Pau

DESEMBRE I GENER '23-24

<p style="text-align: center; font-weight: bold; color: green;">3</p> <p style="text-align: center; font-weight: bold;">EXCURSIÓ</p> <p style="text-align: center; font-weight: bold;">TOTS ELS COLOM DE LA TARDOR</p> 	<p style="text-align: center; font-weight: bold; color: red;">6</p> <p style="text-align: center; font-weight: bold;">DINERS</p> <p style="text-align: center; font-weight: bold;">ELS CAPOTONS ALS CAMPS BAIXS</p> 	<p style="text-align: center; font-weight: bold; color: red;">13/17</p> <p style="text-align: center; font-weight: bold;">SANTA LLÚCIA</p> 	<p style="text-align: center; font-weight: bold; color: green;">17</p> <p style="text-align: center; font-weight: bold;">CAGADA DEL TIÓ</p> 	<p style="text-align: center; font-weight: bold; color: green;">31</p> <p style="text-align: center; font-weight: bold;">CURSA DE SANT SILVESTRE</p> 	<p style="text-align: center; font-weight: bold; color: red;">5</p> <p style="text-align: center; font-weight: bold;">ARRIBADA DELS REIS MAGS</p> 
<p style="text-align: center; font-weight: bold; color: purple;">21</p> <p style="text-align: center; font-weight: bold;">FIRA DE SANT ANTONI I FESOLADA 2023</p> 					







VIU



OLO T
TELEVISIÓ



Ràdio Olot
98.1 FM

garrotxa
digital!cat



corisa
media grup

Valsos, polques i sorpreses per tancar l'any a Olot

EL CONCERT DE NADAL SERÀ A CÀRREC DE L'ORQUESTRA DE CAMBRA TERRASSA 48

Olot | Aniol Puigvert

Com ja és tradició, el Teatre Principal d'Olot acull el concert de Nadal per tancar l'any. És un moment on els assistents s'asseuen i gaudeixen de la millor música en una època on tot és especial i diferent. Enguany, l'encarregada de posar música al teatre és l'Orquestra de Cambra Terrassa 48. Fundada l'any 2000, el conjunt especialitzat en el repertori escrit per a cordes ha donat un gran impuls a aquest tipus de partitures, amb uns programes que combinen investigació i proximitat.

Per celebrar aquesta època nadalenca, l'orquestra té preparat un repertori que té per objectiu fer viatjar al públic. Començaran amb pinzellades de la música del gran Johann Sebastian Bach i seguiran fent gaudir el públic d'un Nadal a la russa però també a la catalana. Sonaran valsos, polques i cançons acompanyades en tot moment de diferents veus a sobre l'escenari.



Abans d'acabar, l'orquestra terrassenca té preparada una gran sorpresa per a tots els assistents, i és que serà el públic qui decidirà com finalitza el concert. Els espectadors podran escollir, d'entre una gran llista, quins pizzicatos, valsos, danses o polques voldran que sonin, un fet que fa a aquest conjunt diferent i original respecte a d'altres formacions musicals del territori.

El concert de Nadal es durà a terme al Teatre Principal d'Olot el dissabte 23 de desembre a les vuit del vespre. Les entrades ja estan disponibles, tot i que també es poden comprar a taquilla el dia del concert. Els estudiants de música que vulguin anar a veure aquest repertori musical gaudiran d'un preu més econòmic.



CARNISSERIA MARTÍ, CAL TIU

A la nostra botiga trobareu carns de proximitat i de cria pròpia com la vedella i el xai. També preparats carnis i embotits artesans d'elaboració pròpia.

-  Carrer Sant Sebastià, 15 · 17178 Les Preses
-  Telèfon comandes: 972.69.30.66
-  www.carnisseriacaltiu.com
-  info@carnisseriacaltiu.com
-  @caltiuarnisseria





FabreGest 

Ctra. Sant Joan de les Abadesses, 38
 OLOT (Girona)
 TEL. 972 276 555 - 616 132 025



NAUS INDUSTRIALS EN VENDA
 NAUS des de 388 m2. Diverses opcions de superfícies, materials de qualitat, coberta Deck i portes seccionals. Molt bona situació.



EN VENDA CASA DE POBLE A LA GARROTXA
 Típica casa entre mitgera de poble de 177m2, amb dos habitatges. Possibilitat d'habitatge habitual, 2ª residència o ús turístic. Preu 225.000€



EN VENDA PIS A OLOT
 Pis de dues habitacions, cuina office, sala estar bany, ascensor, calefacció i porter automàtic. Preu 85.000€



LLOGUER LOCAL COMERCIAL AL CENTRE D'OTOT
 Local comercial al centre d'Olot, de 100m2 útils, amb dues entrades per dos carrers, aire condicionat i lavabo.

Sis corals locals converteixen els Caputxins d'Olot en un mosaic musical

ES TRACTA D'UN CONCERT EMOTIU QUE REUNEIX VEUS LOCALS PER CELEBRAR NADAL AMB PASSIÓ PER LA MUSICAL AMATEUR A LA TROBADA DE CORALS D'OLOT

Olot | Pere Hubach

El diumenge 17 de desembre a les 7 de la tarda, els Caputxins d'Olot seran l'escenari d'un concert molt especial: la Trobada de Corals. Sis grups de cantaires ompliran el lloc nades, com algunes d'aquestes corals han estat fent durant gairebé 50 anys.

Els protagonistes de la nit seran la Coral Croscat, Cantabile Cor de Cambra, Coral entre Volcans, Gospel Cor Garrotxa, la Polígala i la Coral Tuti Quanti, aquesta última debutant en aquesta trobada. Des de l'organització de la cantada, asseguren que des de l'esclat de la pandèmia van notar una davallada de participació que, però, s'ha recuperat. Aquest any, hi participaran prop d'un centenar de persones.

L'organització ho veu com una oportunitat perquè els qui gaudeixen de cantar a Olot puguin retrobar-se i cele-



brar junts Nadal. La Trobada de Corals no és un espectacle complex, és una trobada senzilla, una manera autèntica de compartir la felicitat de Nadal amb la comunitat. El concert durarà unes dues hores i inclourà cançons tradicionals de Nadal i algunes més actuals.



L'equip de Garrotxa Activa us desitja un Bon Nadal

ASSESSORIA D'EMPRESES · ADMINISTRACIÓ DE COMUNITATS DE PROPIETARIS · AGÈNCIA IMMOBILIÀRIA

www.garrotxactiva.cat · www.immobiliariagarrotxaactiva.cat

La sibil·la cantarà a la Vall d'en Bas

LAURA PLASENCIA I PEREPAU XIMENIS VOLEN CONSOLIDAR AQUESTA TRADICIÓ ANCESTRAL A LA GARROTXA

La Vall d'en Bas | Joan Manuel Robles

El proper 23 de desembre, a 2/4 de 7 de la tarda, els garrotxins i les garrotxines podran gaudir a l'església de Sant Esteve d'en Bas d'un espectacle que es repeteix des de fa centúries a diferents catedrals dels Països Catalans. En El cant de la Sibil·la, una peça d'origen medieval, una pitonissa o endevinadora pronostica l'arribada del Messies i la fi del món. La interpretació d'aquest cant era un costum força estès per tota l'Europa medieval. Al llarg dels segles, només es va conservar intacte a l'Alguer i a Mallorca, on el 2010 fou declarat Patrimoni Cultural Immaterial de la Humanitat per la UNESCO. L'interès per aquesta peça musical s'ha revifat i, actualment, se'n pot gaudir a Ripoll, la Seu d'Urgell, Barcelona, Lleida, Tarragona, València, Gandia o Ontinyent.

Des de fa alguns anys, El cant de la Sibil·la també es pot escoltar a la Garrotxa de la mà dels músics Laura Plasencia i Perepau Ximenis. El 2017 i el 2019, van oferir-lo a l'església de Sant Francesc, al volcà Montsacopa d'Olot, i el 2021 van portar-lo a l'auditori de Can Trona, a la Vall d'en Bas. L'any passat es va poder escoltar novament a Olot, al teatre de l'Orfeó Popular Olotí, i aquest any torna a la Vall



d'en Bas, concretament, a la parròquia de Sant Esteve, un lloc sacre on les notes ressonaran amb la reverberació originària d'aquest tipus de peces litúrgiques.

El repertori dissenyat per Laura Plasencia i Perepau Ximenis completa El cant de la Sibil·la amb nades tradicionals de diversos indrets del Principat i del País Valencià, així com algunes peces del Llibre Vermell de Montserrat. Alhora, aquests dos músics experimentats i amb una gran versatilitat, tocaran diverses peces del concert amb alguns instruments de gran exotisme, com són la korarpa i el hang. L'espectacle promet ser una experiència certament extrasensorial, i no només pels cants de la sibil·la.



DISSENYS DE CUINA ÚNICS I EXCLUSIUS

I TAMBÉ ELECTRODOMÈSTICS

OLOT C. Portbou, 1 · 972 26 95 00 · www.centercuina.com · centercuina@centercuina.com

ROSES Gran Via Pau Casals, 103-107 · 972 25 74 31 · roses@centercuina.com



SERVEIS IMMOBILIARIS

- VENDA
- LLOGUER
- REFORMES

www.emaimmobiliaria.es

VOLS COMPRAR O LLOGAR UN IMMOBLE?

T'ASSESSOREM I GESTIONEM TOTS ELS TRÀMITS

T. 625 34 32 88

c/ Esperança 2B, La Canya
emaserveis@gmail.com

Rumbus

LA GARROTXA EN BUS



LES PRESES - OLOT - SANTA PAU

rumbusgarrotxa.cat

Deixeu el vostre vehicle a casa i moveu-vos amb el Rumbus!

Línia integrada a l'ATM de Girona!



Per què fer servir el Rumbus...

Us porta directament de casa a la feina

Ajuda a reduir la quantitat de vehicles que circulen per la zona central del Parc Natural.

Us permet contribuir a la conservació de l'espai protegit.

RUMBUS és una iniciativa emmarcada en l'Estratègia de la Carta Europea de Turisme Sostenible 2021-2025 i alineada amb els Objectius per al Desenvolupament Sostenible (ODS).

Amb la col·laboració de:



Operat per:



Per consultar les normes, recomanacions i condicions relacionades amb l'equipatge, els animals de companyia i el transport de bicicletes, visiteu <http://www.teisa-bus.com/ca/atencio-client>

L'Associació de Comerciants d'Olot celebra el Nadal amb actes per a totes les edats

DESTACA LA CAGADA DEL TIÓ, QUE AQUEST ANY CANVIA EL FORMAT I FARÀ ELS NENS I NENES ENCARA MÉS PROTAGONISTES

Olot | Pere Hubach

Amb l'arribada del desembre, l'Associació de Comerciants d'Olot es prepara per transformar la ciutat en un espai màgic i festiu. Des del primer dia del mes, els clients que comprin als establiments associats tenen l'oportunitat d'entrar en el sorteig d'una campanya promocional de Nadal. L'any passat, van ser gairebé 22.000 persones les que es van unir a aquesta iniciativa, i enguany les expectatives són encara més altes. El sorteig, amb la nit de Reis en ment, tindrà lloc el 3 de gener a les 12 del migdia a la plaça U d'octubre d'Olot. Quatre afortunats s'emportaran 500 euros per gastar-los durant tot el dia 4 en els comerços d'Olot.

Els dissabtes 16 i 23 de desembre, les corals ompliran els carrers d'harmonia i alegria. La coral jove Gaia i la coral Fructus Temporis seran les protagonistes d'aquesta experiència única. Aquesta iniciativa, introduïda l'any pas-



sat, busca apropar l'esperit nadalenc als ciutadans d'una manera especial. Les corals, en viu, passejaran per l'eix comercial, creant un ambient acollidor i festiu que captura l'essència de la temporada.

Els més petits també tenen el seu espai especial amb la Gran Cagada del Tió que tindrà lloc el diumenge 17 de desembre al Firal. Aquest any, l'acte pren una dimensió inèdita, inspirat en un campament reial ple de màgia i entreteniment. Els nens i nenes seguiran un circuit emocionant on es trobaran amb el llenyataire, la teixidora i fins i tot el venedor de mandarines. Cada infant s'emportarà un trosset de branca del Tió, un tros de la manta que el cobreix, una peça de fruita i un obsequi després de fer cagar el tió. La cagada, a càrrec de Rian Productions, promet ser una experiència immersiva, amb els nens com a protagonistes principals de la història. Per acabar, es repartirà xocolata desfeta per a tothom, creant un final dolç per a una jornada plena d'emocions.

DE TOT BOSCH

FERRETERIA

SUBMINISTRAMENT INDUSTRIAL
ELECTRODOMÈSTICS

BOTIGA ONLINE

Visiteu la botiga online a www.detotbosch.com
Trieu, encarregueu i passeu a recollir

COMPLEMENTES PER A LA LLAR

Regals i molt més

AGROBOSCH

Venta i elaboració de pinsos, Fusta tractada, llistons... Adobs, plàstic etc.

C/ Camp de les Forques, 1 · 17850 BESALÚ · 972 591 315 · Ctra de la Canya, 176 17800 OLOT · 972 280 508
jboschferrer@gmail.com · www.detotbosch.com

TALLER REYES
www.taller-reyes.com

VENDA, REPARACIÓ I LLOGUER
MAQUINÀRIA DE JARDINERIA,
FORESTAL I AGRÍCOLA

BOTIGA GARROTXA
C/ La Fageda, 13 - 17178 Les Preses
972 69 30 97

*Us desitgem
molt bones
festes!*

BOTIGA GIRONA
C/ Can Sunyer, 60 - 17007 Girona
972 20 84 31

NOU MG HS

100% equipat 0% preocupacions

Bones
Festes!!

JUST DRIVE



Des de 23.440 €*

Ara amb 1 any d'assegurança a tot risc inclòs*



AM 94 Motor
GIRONA - FIGUERES - OLOT



ENTREGA
IMMEDIATA



* Subjecte a disponibilitat de la xarxa de concessionaris de MG Espanya

Consum de combustible: 7,4-7,7 L/100 km. Emissions combinades de CO₂: 168-174 g/km.

Dades sobre el consum de combustible i emissions de CO₂ en rang (mínim i màxim) en funció de la motorització i de l'equipat del vehicle.

*P.V.P. recomanat per a Península i Balears subjecte a finançament. Inclou impostos vigents i transport. No inclou despeses de matriculació ni despeses pre-finançament. P.V.P. vàlid fins al 31/12/2023 per al mercat espanyol (excepte Canàries) i unitats en estoc. L'acció promocional d'un any d'assegurança a tot risc gratuït lligat a finançament.

Riudaura vol recuperar el protagonisme dels pastorets durant la missa del gall

EL POBLE GARROTXÍ ÉS L'ÚNIC QUE CONSERVA LA TRADICIÓ CENTENÀRIA DE L'ADORACIÓ AL NEN JESÚS AMB UNA OVELLA

Riudaura | Joan Manuel Robles

L'adoració dels pastorets i l'ovella al Nen Jesús durant la missa del gall és una tradició documentada a tot el Pirineu català, des dels Pallars fins a l'Empordà i fins ben avall respecte de la serralada, arribant fins i tot a la comarca del Lluçanès. Des de fa un segle, però, l'únic municipi que conserva aquesta dramatització i els seus cants és el poble de Riudaura, que l'ha seguit fent ininterrompudament. Fins i tot durant l'any de la covid un vídeo va recordar-ne l'activitat.

Aquesta tradició ja única a Catalunya es pot veure el 24 de desembre a partir de les 10 de la nit, l'hora en què se solen avançar les Matines de Nadal a l'església de Riudaura, en una comarca com la Garrotxa, faltada de capellans. En el moment àlgid de la missa, entra el pastor del poble -des de fa uns anys, Marc August Muntanya- amb una ovella i junts s'agenollen





part dona més protagonisme als pastorets a l'inici de l'activitat. L'Ajuntament ha demanat una subvenció per donar una nova volta de clau a aquesta tradició única.

La part perduda de l'adoració durant la missa del gall consisteix a preparar l'entrada del pastor i l'ovella amb una teatralització dels pastorets infantils. Comença a l'entrada del temple, on els pastorets mostren l'alegria de saber que Jesús és nat. Ballen fent ressonar els esclots, en una dansa rítmica que té un origen molt més antic que el cristianisme, quan aquesta mena sabata es feia picar contra el terra per despertar la natura. Després, comencen un itinerari per l'interior de l'església fins a arribar a la figura del Nen Jesús, emulant el camí de l'adoració que els pastors van fer fins al pessebre de Betlem.

a l'altar davant la figura del Nen Jesús. Seguidament, entren els pastorets infantils amb ofrenes com ara animals, fruits i torrons, i més tard les pastoretes que, juntament amb el cor de l'església, inicien un cant dialogat. «On van les pastoretes sense ramat?», pregunta el cor. «A veure el Nen Jesús que és nat», responen les pastoretes.

Ara, el poble garrotxí vol fer un pas més i recuperar una part de la dramatització que no recordaven, però que apareix en els textos documentals. Aquesta

Els veïns de Riudaura implicats en l'adoració de la missa del gall s'han proposat recuperar almenys una part de la teatralització dels pastorets, almenys l'exhibició dels esclots. La subvenció sol·licitada al Departament de Cultura de la Generalitat està destinada a refer els vestits tradicionals dels pastorets i les pastoretes, segons els cànons historiogràfics. Si l'obtenen, podran començar a plantejar-se aquesta reconstrucció del vestuari entre aquest any i el vinent. Seguiran, així, donant llustre a una tradició de la qual els riudarencs són ja els últims guardians.

La missa del gall més divertida

CLARA BONFILL, ELISA PLANAGUMÀ I MARIA PÉREZ OFEREIXEN UN ALEGRE REPERTORI DE NADALES TANT EL 24 DE DESEMBRE COM EL 7 DE GENER AL MONESTIR DE SANT JOAN

Sant Joan les Fonts | Joan Manuel Robles

Fa molts anys que la missa del gall de Sant Joan les Fonts s'ameixeix amb algun al·licient per acabar d'animar els veïns a sortir de casa el 24 de desembre a la mitjanit, després del copiós sopar que se sol servir a la nit de Nadal. Aquesta missa nocturna santjoanenca dona servei a altres pobles, com la Canya i Castellfollit de la Roca, així que són molts els feligresos a treure de casa. Els murs del monestir han vist moltes coses en aquest tipus de vetllades, com la recreació d'un retaule vivent, sense anar més lluny. Les que mai no han fallat són la coca i la xocolata calenta, servides per acabar de fer la nit. Fa cosa 10 anys, a aquesta litúrgia festiva s'hi va afegir també Clara Sánchez-Castro, periodista i mezzosoprano coneguda sota el nom artístic de Clara Bonfill. Santjoanenca de soca-rel i apassionada de les nades, la cantant va oferir-se a amenitzar l'eucaristia amb un repertori divers de nades de tot arreu i de tots els temps. De seguida s'hi va sumar la música Elisa Planagumà, una altra amant de les nades, acompanyant les cançons amb el piano.

Més recentment, s'hi ha incorporat també la filla gran de Bonfill, Maria Pérez Sánchez-Castro, una soprano amb qui la seva mare pot plantejar concerts que són autèntiques filigranes, ja que les dues veus combinen a la perfecció. Aquest any, la jove cantant està estudiant



a Edimburg, però tornarà a casa per Nadal, i fins i tot abans, el 23 de desembre, per tornar a ser a l'actuació. Juntes, cantaran abans, després i durant la missa, a l'hora de donar-se la pau, o a l'hora de cantar l'Al·leluia, quan pot ser que es canti l'Hallelujah de Leonard Cohen.

Un nou concert el 7 de gener

Bonfill, Planagumà i Pérez Sánchez-Castro formen 'Les Tiones', un trio femení que s'ajunta amb motiu de Nadal per donar sortida a una de les seves grans passions: les cançons de Nadal. La seva afició les ha portat a oferir un segon concert al Monestir de Sant Joan les Fonts sense la cotilla de l'eucaristia, de poc més d'una hora de durada i entrada lliure. Enguany s'oferirà el diumenge 7 de gener. De cançons de Nadal, n'hi haurà per a tots els gustos: nades catalanes tradicionals; cançons de Nadal angleses i americanes, algunes traduïdes totalment

drs. DOU
clínica dental

Clínica Dental Drs. Dou

📍 C/Sabina Sureda, 6, 1-2 17800 Olot (Girona)

☎ Tel. 972 26 46 02

✉ clinicadentaldou@clinicadentaldou.cat

🌐 www.clinicadentaldou.cat

47 ANYS AL VOSTRE SERVEI



Bones Festes



i d'altres només parcialment; bandes sonores de pel·lícules nadalenes tan conegudes com 'Love Actually', i fins i tot cançons d'anuncis de televisió, recordades per generacions com les de Clara Bonfill i Elisa Planagumà o més modernes, conegudes dels joves com la Maria Pé-

Agenda

Diumenge 24 de desembre Riudaura

10h Església de Riudaura. Missa del Gall amb l'adoració de l'ovella, els pastorettes i les pastorettes.

Sant Joan les Fonts

00h Monestir de Sant Joan les Fonts. Missa de Gall cantada amb les nades de 'Les Tiones'.

Dilluns 1 de gener Sant Ferriol

12.30 Santuari de Santa Maria de El Collell. Aplec del Ninou. Missa presidida per Mn. Jordi Font. Tot seguit, sardanes amb la cobla La Principal de Banyoles.

Diumenge 7 de gener Sant Joan les Fonts

12h Monestir de Sant Joan les Fonts. Concert de Nadal de 'Les Tiones'.

rez. Fins i tot es plantejarà una competició entre les nades catalanes i els 'villanzicos' castellans per comprovar quines tonades són més divertides. «Volem fer jugar al públic», confessa Clara Bonfill, una 'show-woman' que sempre aconsegueix aixecar el públic de la cadira.

PER QUÈ tapis_ser ?

- Per professionalitat
- Per seriositat
- Per servei
- Per tapisseria
- Per cortines
- Per tendals
- Per protecció solar
- Per fundes de sofà

- Perquè tenim tota classe de fundes!

OLOT: Av. 11 de setembre, 8: Tel: 972 26 47 07

Tel. 636 150 219 tapis.ser@hotmail.com

@tapis_ser www.tapis-ser.cat

Les quines musicals prenen protagonisme per Nadal

CREIX LA TENDÈNCIA DE CANTAR TONADES EN COMPTES DE NÚMEROS

Olot | Aniol Puigvert

Què hi ha millor a fer després dels dinars de Nadal, Sant Esteve o Any Nou? La resposta és bastant clara: anar amb la família o els amics a acabar de passar la tarda a les quines de Nadal que organitzen les diferents associacions i entitats de la Garrotxa. El quinto o la quina és un joc d'atzar que tots coneixem i que es juga a moltes comarques de Catalunya durant aquestes dates. El que potser no es coneix tant, perquè s'ha posat de moda darrerament, són les quines musicals, que ja s'han celebrat multitudinàriament a Barcelona en alguns teatres i també a les festes de la Mercè d'aquest 2023. Però a la Garrotxa encara no havien arribat amb gaire força. Tot i això, ja n'havíem pogut veure alguna, com la que va celebrar l'Hoquei Olot fa un parell d'anys a la sala El Torín, o com la que ha celebrat fa una setmana el Club de Futbol les Preses amb motiu de la festa nadalenca del club.



Pels que tinguin ganes de viure la seva primera quina musical, encara tenen l'oportunitat d'anar a Bosc de Tosca. El club de futbol organitza per primera vegada a la seva història una quina diferent, més animada, amb música i sentit de l'humor, amb l'objectiu de fer ballar a tothom. Se celebrarà el 23 de desembre al local social de Bosc de Tosca, i a diferència de les altres que organitza l'entitat, aquesta

ORFEO POPULAR OLOTI
Les companyies teatrals de l'Orfeu presenten

Pastorets 100 anys

> MÚSICA EN VIU
23, 26 i 30 de desembre a les 19h

Els Pastorets
dirigit per Marta Puig **D'OLOT**

Per entrades: ORFEO POPULAR OLOTI
Bellaire, 4, 1r (Ascensor) - 17800 OLOT
Tel. 972 26 95 66 - www.orteloti.cat

LES QUINES CANTADES ARRIBEN A LA GARROTXA



serà l'única de musical, és a dir, només hi ha aquesta oportunitat.

Com funciona una quina musical?

Per a poder jugar a qualsevol joc, primer s'ha de saber quin és el funcionament i què s'ha de fer per a intentar guanyar. A l'hora d'aconseguir els premis, aquesta quina té el mateix objectiu que les tradicionals, que és intentar omplir totes les caselles que hi ha al cartró de cada persona. La diferència principal és que en comptes d'haver-hi números a les caselles, hi haurà el nom de la cançó, i en alguns casos l'artista que la canta.

El funcionament és el següent: cada vegada anirà sonant una cançó i els assistents hauran d'endevinar quina és la cançó de sona, i en cas que la tinguin en el seu cartró, omplir la casella. Però saber totes les cançons és gairebé impossible. És per això que en molts casos la quina va acompanyada d'un suport audiovisual que mostra el títol i l'artista de la cançó.

El Bosc de Tosca, per primera vegada, introduirà la quina musical en el seu repertori de quines durant Nadal. Serà el dia 23 de desembre al local social de Bosc de Tosca. El primer torn, de sis de la tarda a nou de la nit, serà en format de quina tradicional. A partir de dos quarts de deu, es transformarà en una autèntica festa, amb la quina musical i posteriorment, rumbes en directe a càrrec del duet garrotxí Mam i Pipa. L'aforament és limitat i les entrades es poden comprar pel web oficial del Club Escola de Futbol Bosc de Tosca.



La Universitat de Vic
– Universitat Central
de Catalunya us desitja
bones festes i feliç 2024

La Universidad de Vic
– Universidad Central
de Cataluña os desea
felicis fiestas y
próspero año 2024

L'Université de Vic –
Université Centrale de
Catalogne vous souhaite
de joyeuses fêtes et une
bonne année 2024

Season's greetings and
good wishes for 2024
from the University of
Vic – Central University
of Catalonia

U UNIVERSITAT DE VIC
UNIVERSITAT CENTRAL DE CATALUNYA

UVIC
UMANRESA

UMEDICINA
UELISAVA

AGENDA DE QUINES A LA GARROTXA

Diumenge 17 de desembre

Sant Joan les Fonts

18.30h Club Esportiu Santjoanenc. Quina de la Marató organitzada pels Colats.

Dissabte 23 de desembre

Bosc de Tosca

18h Local del CEF Bosc de Tosca.
21.30h Local del CEF Bosc de Tosca. Quina musical.

Nadal

Besalú

18h Pavelló U d'octubre.

Bosc de Tosca

18h Local del CEF Bosc de Tosca.

La Canya

17h Cooperativa de la Canya. Quina organitzada per l'Agrupació Esportiva La Canya.

Les Planes d'Hostoles

18h Sala polivalent. Gran Quina de Nadal organitzada pel C.F. Les Planes.

Sant Jaume de Llierca

18h Centre Cívic. Quina del CF Sant Jaume.

Sant Joan les Fonts

19h Pavelló. Quina del Club Poliesportiu Santjoanenc.

Diada de Sant Esteve

Begudà

18h Escoles de Begudà. Quina organitzada per la Comissió de Festes de Begudà.

Bosc de Tosca

18 h Local del CEF Bosc de Tosca.

La Canya

17h Cooperativa de la Canya. Quina organitzada per l'Agrupació Esportiva La Canya.

Les Planes d'Hostoles

18h Sala polivalent. Gran Quina de Nadal organitzada pel C.F. Les Planes.

Sant Joan les Fonts

19h Pavelló. Quina del Club Poliesportiu Santjoanenc.

Divendres 29 de desembre

Olot

18.30h Sala El Torín. Quina i festa de l'AOAPIX.

Dissabte 30 de desembre

La Canya

17h Cooperativa de la Canya. Quina organitzada per l'Agrupació Esportiva La Canya.

Hostalnou de Bianya

17h Centre Cívic. Gran Quina Nadalena de la Colla Gegantera de la Vall de Bianya.

Any nou

Besalú

18h Pavelló U d'octubre.

La Canya

17h Cooperativa de la Canya. Quina organitzada per l'Agrupació Esportiva La Canya.

Les Preses

17h Centre cultural de les Preses. Gran Quina CF les Preses.

Sant Jaume de Llierca

18h Centre Cívic. Quina del CF Sant Jaume.

Dia de Reis

Besalú

18h Pavelló U d'octubre.

Les Planes d'Hostoles

18h Sala polivalent. Gran Quina de Nadal organitzada pel C.F. Les Planes.

Sant Jaume de Llierca

18h Centre Cívic. Quina del CF Sant Jaume.





Arcada
Cafeteria

BONES FESTES
de Nadal

OBERT CADA DIA. T'ESPEREM!



📍 Pl. Escultor Josep Clarà, 11 · OLOT

☎ 972 27 32 06

🌐 cafeteriaarcada.com

#ArcadaPeople

El recapte de joguines: la solidaritat ben entesa

LA INICIATIVA DE CREU ROJA GARANTEIX QUE TOTS ELS INFANTS TINGUIN UN ARTICLE PER FER VOLAR LA IMAGINACIÓ

Olot | Joel Tallant

Entrevistem la coordinadora de Creu Roja a la Garrotxa, Laia Vilanova, perquè ens expliqui com podem fer que aquest Nadal sigui millor per a tothom. El recapte de joguines és una de les activitats més emblemàtiques de l'entitat. Ha anat evolucionant al llarg dels anys i garanteix que tots els infants en tinguin sense distinció.

Quin objectiu té la campanya?

Té un doble objectiu: d'una banda sensibilitzar tota la població de la importància del joc en els infants, el joc de qualitat. Per això fem tallers i intervencions

a les xarxes sobre la importància del joc. De l'altra, proporcionar joguines a famílies en situacions de vulnerabilitat. Fa uns quants anys que intentem que sigui el màxim d'inclusiu possible i que els nens i nenes puguin escollir i estrenar joguines noves que no poden ser ni bèl·liques ni sexistes.

És un supermercat de joguines?

Sí! Abans fèiem uns lots tancats de joguines adaptats a l'edat, en funció de les joguines que rebíem. Des de fa uns anys, però, ho fem en format supermercat. Les famílies, en funció de la seva situació, tenen una puntuació que poden bescanviar per joguines. I a més, des de fa uns anys hem evolucionat, sobretot gràcies al suport d'algunes empreses. Cada

nen pot escriure un desig concret, demanar una joguina concreta, posem aquests desitjos en uns cors que van a les empreses que els demanen, els pengen als seus arbres i els treballadors se'ls emporten com el desig de Nadal d'un nen o nena. Aquests treballadors adquireixen la joguina, la porten a l'empresa i aquesta ens ho fa arribar a nosaltres. Així cada nen o nena que ha desitjat una joguina, la pot rebre. Ho fem des de fa tres anys i té molt èxit.

Sempre són joguines noves?

Sempre. Alguna vegada ens hem plantejat aquest aspecte, tenint en compte que som una entitat compromesa amb la reutilització i el reciclatge, però és que aques-



BONES
Festes
de *Nadal*

MULTIPINTATS
DENBAS

LACAT I ENVERNISSAT • PINTURA AMB POLS
PINTURA INDUSTRIAL • SORREJAT
PLANXA I PINTURA • RENTAT DE VEHICLES







TALLER Crta. dels Martins, 24 · St. Esteve d'en Bas · 972 690 732
RENTAT C/ Terrassa, 14 Baixos · Olot · 647 83 74 67

info@multipintats.cat
multipintatsdenbas.wordpress.com

CAMPANYA DE JOGUINES DE CREU ROJA

ta mainada rarament durant l'any rebran una joguina nova. Que com a mínim un cop a l'any en puguin estrenar. També ho fem així per una qüestió de seguretat. Si arriba un puzzle, per exemple, tampoc ens podem dedicar a comptar totes les peces, com es feia abans.

Com es gestiona que les joguines no siguin sexistes ni bèl·liques?

És un tema extremadament complex perquè no depèn de com sigui la joguina sinó de l'ús que se'n faci i de l'aportació que hi hagi al darrere. Que els nens agafin un pal i facin veure que és una escopeta no té més... El que no farem nosaltres és regalar una escopeta. Amb les no sexistes, és més complicat. Els nens fan el joc imitatiu. Fan el que veuen a casa. Agafen una escombra i netegen i això és sa, necessari i pedagògic. El problema apareix quan a la nena només li regalem jocs de maquillatge o de cuidar nines i, en canvi, al nen li

regalem pilotes o tipus de jocs tradicionalment més masculinitzats. No és que una joguina pròpiament dita tingui una connotació negativa, sinó és l'ús que se li dona.

I el sistema de puntuació, com funciona?

En funció de cada família, del nombre de fills o la situació econòmica que tinguin, es generen uns punts. Els càlculs es fan juntament amb els serveis socials i com més delicada sigui la situació, hi haurà més puntuació. Les famílies que tenen una situació precària puntual o menys precària que una altra tenen menys punts.

Com podem col·laborar la població amb el recapte de joguines?

Es poden fer aportacions directes. Hi ha experiències molt boniques. Hi ha gent que ve aquí i diu: us portem una joguina, que és la mateixa que li hem comprat al meu fill perquè jo vull que un altre nen de l'edat del meu tingui



Tornem-hi

C/ Rocamora 48 · OLOT | 695302881

HORARI: Dilluns a divendres · 6:30-21h
Dissabte · 8h a 17h



- Sala de musculació
- Programes personalitzats de condicionament físic
- Classes de gimnàstica per a totes les edats
- Entrenament funcional (ferrament)
- Preparació de proves físiques per a oposicions
- Infiltració

Rocallà Flavia, 6 · OLOT · 972 25 90 01 - info@gimcol.com

Ha jocs · Infiltració · Tècnica i jocs per a nenes/nens · Gimnàstica artística i acrobàcies · Fisioteràpia



9BAR

RESTAURANT CF LA CANYA

☎ 972290255

📷 9bar_lacanya

📍 Avinguda de l'esport, sn - La Canya

MECÀNICA EN GENERAL I PNEUMÀTICS ALINEATS DE DIRECCIÓ



GARATGE RI-CAR

Passeig de Barcelona, 10
Tel. 972 27 19 51 · OLOT

CONFORT auto

Hankook masters

el mateix. Això per a nosaltres és molt bonic perquè considerem que és la solidaritat ben entesa. No és donar el que em sobra, sinó que és pensar que hi haurà un altre nen que no pot tenir el mateix que el teu i tu contribueixes a canviar aquesta situació. Una altra manera de col·laborar és a través dels cors dels desitjos que també es fa per a particulars. Hi ha gent que ve i diu que vol donar resposta al desig d'un infant. Li donem un dels cors, ja degudament omplerts amb el desig de l'infant, i ens porta la joguina. El desig també pot servir d'element decoratiu de l'arbre de Nadal, però sempre s'han de comprometre a tornar-lo amb el regal. Els cors venen sense noms per no estigmatitzar els nens i nenes.

Quantes joguines vàreu recaptar l'any passat i quanta gent se'n va beneficiar?

Vàrem repartir 750 joguines entre 192 infants de 121 famílies. La

campanya d'aquest any comença l'1 de desembre i durarà fins el 23, just abans de Nadal. Com a novetat, en aquesta ocasió hi haurà un punt de recollida al campament reial de la plaça Clarà. Durant tots aquests dies, les joguines es poden portar a la seu de Creu Roja i en altres punts dels quals informarem a través de l'entitat.

Per a quines edats són les joguines que rebeu més habitualment?

En tenim moltes d'edats primerenques: 4, 5 i 6 anys. En canvi, dels 8 als 12 anys ens costen una mica més d'aconseguir. Són edats en què demanen coses una mica més complexes tipus videoconsolles, que no ens hi posem, perquè també intentem fomentar que la gent ens porti jocs col·laboratius com de taula, familiars... Fins i tot, de vegades fem tallers perquè moltes d'aquestes famílies coneguin aquest tipus de joguines, perquè, ja que hi estan posats, puguin jugar conjuntament amb els seus fills i filles. Aquí també

hi entren jocs de cartes, etc... També intentem fomentar els jocs senzills com pilotes, cordes... Aquest tipus de coses que fomenten la creativitat, el moviment. Sempre intentem defugir dels jocs que es fan en solitari. En joguines, sempre menys és més.

I per a nens i nenes majors de 12 anys també feu recollida?

Sobretot material escolar o alguns elements propis d'aquesta edat seguint els criteris marcats també amb els jocs dels més petits. Bàsicament, per no crear greuges quan hi ha germans més petits que es beneficien més de la campanya.



ADS

Anàlisi/Disseny de Soft

**EL NOSTRE EQUIP
US DESITJA BON NADAL
I FELIÇ 2024**

☎ 972 26 14 46

📍 Ctra. Les Tries 109, 17800 Olot (Girona)

🌐 www.adssl.com

A Sant Joan les Fonts el Nadal no oblida ningú

L'AJUNTAMENT FA UN ESFORÇ PERQUÈ TOTS ELS VEÏNS I LES ENTITATS TINGUIN CABUDA I ARRIBA ALLÀ ON LES ASSOCIACIONS NO PODEN ARRIBAR

Sant Joan les Fonts | Joan Manuel Robles

Una de les grans cagades del Tió del Nadal a la Garrotxa té lloc a Sant Joan les Fonts, tercer municipi si en població i sempre molt animat per aquestes dates. Fins l'any passat, la gran cagada l'havia organitzat l'Associació de Comerciants del municipi. Enguany, l'entitat està immersa en un procés de relleu a la seva Junta directiva. Això, sumat a la baixa participació que asseguren que va haver-hi l'any passat, els ha fet decidir de deixar d'organitzar l'esdeveniment. Tot i així, els nens i nenes santjoanencs continuaran tenint la cagada del Tió que mereixen. L'Ajuntament ha decidit organitzar l'activitat 'Tió...Tió...!!' perquè els infants del poble també puguin fer cagar el personatge nadalenc a la Plaça Major i obtinguin el seu regal, més enllà del que també trobaran a casa. La cita serà el dissabte 16 de desembre a 2/4



de 5 de la tarda. L'Ajuntament espera que s'hi sumin centenars de petits santjoanencs.

Dels municipis amb més quines

Sant Joan les Fonts no és el municipi amb més habitants de la Garrotxa però probablement sigui juntament amb Olot el que més quines organitzarà amb motiu de les dates de Nadal. Sant Joan es caracteritza per ser una localitat molt activa, formada per diversos nuclis poblacionals amb molta personalitat i amb ganes de fer moltes coses al llarg de l'any. És per això que, tant al nucli de Sant Joan, com a la Canya i també a Begudà s'han organitzat diverses quines per recollir fons per a les diferents entitats del municipi. Les organitzen el Club Poliesportiu Santjoanenc, l'Agrupació Esportiva La Canya i fins i tot la Comissió de Festes de Begudà, que en farà una la Diada de Sant Esteve a les Escoles.

VIU EL NADAL A SANT JOAN LES FONTS

Sant Joan les Fonts
Vulcanisme i Natura

DIVENDRES 1 PLAÇA AJUNTAMENT
ENCESA DE LLUMS DE NADAL (19 H)

DIUMENGE 10 ESSLÉSIA DE SANTA EULÀLIA DE BEGUDÀ
FESTA DE SANTA EULÀLIA A BEGUDÀ (12 H) Missa i vermut

DISSABTE 16 PLAÇA MAJOR **TIÓ...TIÓ...!!!!** (16:30 H)

DIUMENGE 17 CAPELLA D'ESPERANÇA
FESTA DE LA MARE DE DÉU D'ESPERANÇA (12 H) Missa a la Capella d'Esperança, ens acompanyarà la Coral Poligola

DIUMENGE 17 CLUB ESPORTIU SANTJOANENC - PAVELLÓ
QUINA MARATÓ (ORGANITZA COLATS) - (18:30 H)

DIUMENGE 24 MONESTIR ROMÀNIC
MISSA DEL GALL (24 H) Amb l'acompanyament musical de Clara Bonfill, Maria Pérez i Elisa Planagumà

DILLUNS 25 COOPERATIVA DE LA CANYA
QUINA A LA CANYA (17 H)
ORGANITZA AGRUPACIÓ ESPORTIVA LA CANYA

DILLUNS 25 PAVELLÓ CLUB POLIESPORTIU SANTJOANENC
QUINA DEL CLUB POLIESPORTIU SANTJOANENC (19 H)

DIMARTS 26 COOPERATIVA DE LA CANYA
QUINA A LA CANYA (17 H)
ORGANITZA AGRUPACIÓ ESPORTIVA LA CANYA

DIMARTS 26 PAVELLÓ
QUINA CLUB POLIESPORTIU SANTJOANENC (19 H)
ORGANITZA AGRUPACIÓ ESPORTIVA LA CANYA

DIMARTS 26 ESCOLES DE BEGUDÀ
QUINA A BEGUDÀ (18 H)
ORGANITZA COMISSIÓ DE FESTES DE BEGUDÀ

DISSABTE 30 COOPERATIVA DE LA CANYA
QUINA A LA CANYA (17 H)
ORGANITZA AGRUPACIÓ ESPORTIVA LA CANYA

GENER

DILLUNS 1 COOPERATIVA LA CANYA
QUINA A LA CANYA (17 H)
ORGANITZA AGRUPACIÓ ESPORTIVA LA CANYA

DIMECRES 3 PLAÇA MAJOR
ES DONARAN LES ENTRADES PEL CAMPAMENT I REIS
(DE 10 H A 12 H)

DIJOUS 4 PRAT DE CAN MIQUELET
CAMPAMENT REIAL (18 H)
Els patges reials recolliran les cartes dels infants, que podran jugar i gaudir d'un munt de sorpreses i novetats! I el cuiner reial farà xocolata desfeta per a tothom!

DIVENDRES 5 PRAT DE CAN MIQUELET
CAVALCADA DE REIS (18 H)
La Comitiva Reial baixarà des de Vivers i passarà pel Pont Medieval, seguiran fins al monestir romànic i acabaran al Prat de Can Miquelet, on rebran a nens i nenes. Amb coca i xocolata desfeta per a totes les persones assistents.

DIUMENGE 7 CENTRE SOCIOCULTURAL
SURTI COM SURTI FESTA FINAL TEMPORADA (17 H)
Entrada lliure (qui vulgui pot fer una aportació per la Marató de TV3)

DIUMENGE 7 MONESTIR
CONCERT DE FI DE FESTES AMB LES TIONES (12 H)

Encara no saps
on va cada residu?



**QUÈ
CARDÉS?**

Fer-ho bé
costa poc.

El Nadal a Llocalou se celebra amb els veïns

UNA INICIATIVA SORGIDA DELS PROPIS VEÏNS PORTA A ILLUMINAR MOLTES DE LES CASES QUE CONFORMEN AQUEST NUCLI DE LA VALL DE BIANYA I FINS I TOT A CELEBRAR UN CONCURS

La Vall de Bianya | Gerard Puigdemont

Durant la pandèmia uns veïns de Llocalou, a la Vall de Bianya, van decidir posar-se d'acord per fer una crida als carrers del nucli, però també en cases més allunyades, com les de la carretera de Capsec, per il·luminar les façanes i balcons de les cases. Quatre anys més tard, la iniciativa s'ha consolidat i ha crescut. Jordi Juà nola és un dels veïns del poble que hi participa.

Jordi, com se us va ocórrer fer això?

Durant la pandèmia vam tenir les ganes i la necessitat de fer més pinya i relacionar-nos entre els veïns i vam proposar fer això. Ara ja anem per la quarta edició.

Quants veïns hi participeu?

Una vuitantena. Força tothom, diria jo. Ara fins i tot



la mainada queda uns dies abans per fer un taller de manualitats i el dia de l'encesa oficial venen les seves petites creacions, per llavors anar a fer un esmorzar plegats o alguna cosa.

Aquest any la encesa inaugural la feu el 16 de desembre a les set de la tarda

Exacte. Fem l'encesa i també una xocolatada amb coca. Durant tot el Nadal la gent pot veure aquesta il·luminació. N'hi ha de més simples, de més treballades... Hi ha



PERRUQUERÍA HOME JORDI

- SOLÀRIUM VERTICAL
- BUTACA DE MASSATGES
- TALLS I COLORS ACTUALS (ENTRE D'ALTRES)
- BARBES I AFEITATS
- CELLES...

Av. Santa Coloma, 92 · Olot
972 27 26 74 · 646 20 72 88





MOTOS PIELLA

BONES FESTES DE NADAL

Av. Estació, 8 - Tel. 972 26 88 09 · OLOT



Mondor

Comprem or, plata i brillants

Reparem tot tipus de joies

INVERSIÓ SEGURA DINERS RÀPIDS

MANLLEU Av. Roma, 135 · 93 851 56 43 OLOT Psg. d'en Blay, 36 · 972 27 31 03



CRISTALLERIES OLOT

Tot en vidre des de 1969

C/ Estadi, 19 · OLOT · 972 26 28 43
info@crisalleriesolot.cat · www.crisalleriesolot.cat



de tot, i totes estan bé. Tothom que vulgui està convidat a venir-nos a veure.

Fins i tot feu un concurs.

Sí, sí, fins i tot fem que els veïns votin els muntatges que més els han agradat i donem alguns premis i pañeres.

Altres activitats nadalenques a la Vall de Bianya

L'encesa de llums no serà l'única proposta nadalenca

a aquest municipi garrotxí. També tenen prevista la cagada del tió el dia 6 de desembre, organitzada pel Amics de la Vall de Bianya, i la quina de la Colla Geganterera de la Vall de Bianya el dia 30 de desembre a les cinc de la tarda. Els dies 3 i 4 de gener a la tarda es farà el taller de fanalets per preparar l'arribada dels Reis d'Orient a la Canya el dia 5, pels volts de les sis de la tarda a Bianya i pels volts de les vuit del vespre a la Canya. L'organitzen la Comissió de Festes de la Canya i l'Ajuntament de la Vall de Bianya.

**Viu el Nadal a
la Vall de Bianya**
www.valldebianya.cat

PETIT MERCAT INFANTIL D'ARTESANIA
CAP INFANT SENSE TIÓ
CONCURS ESTRELLA SANT MIQUEL
QUINA COLLA GEGANTERA
TALLER DE FANALETES
CAVALCADA REIS MAGS
TALLER INFANTIL MERCAT D'ARTESANIA
CONCURS LLUMS DE NADAL

Prenent el pols al sector primari

LA VALL D'EN BAS POSA FIL A L'AGULLA PER DONAR SUPORT A LA PAGESIA

La Vall d'en Bas | Mònica Font

Segurament haureu sentit a parlar del «Descobreix el que menges» i el «Tasta la Vall». El primer va fer acte de presència a les festes majors de la Vall d'en Bas i el segon l'heu pogut degustar a les darreries d'octubre. Totes dues activitats tenen un denominador comú: visibilitzar i, sobretot, conèixer en primera persona els productors.

Tot comença l'any 2019, quan l'Ajuntament de la Vall d'en Bas es proposa fer una diagnosi de la situació que viu el sector primari al municipi i fer-hi, si cal, les actuacions pertinents. Per aquest motiu, contracten els serveis de la cooperativa Arran de Terra i es crea un grup motor format per productors i pagesos de la Vall que donen suport a la tasca que duu a terme la cooperativa.

Inicialment es fa la diagnosi i es detecten els punts forts, els punts febles i els reptes del sector primari a la Vall. Aquest és el primer punt de quatre. Una vegada feta la diagnosi, el segon punt ha estat el disseny del projecte que ha donat com a resultat aquests quatre aspectes:



buscar la viabilitat del parc agrari, promoure la conscienciació de la població, ajudar a les explotacions i incentivar el relleu generacional. Aquests quatre punts han generat un cinquè, que és la implementació d'acions derivades d'aquests aspectes i que es preveu que s'aniran desenvolupant en els propers tres anys. I el darrer punt seria l'avaluació de les accions implementades.

Així, "Descobreix el que menges" i «Tasta la Vall» s'emmarquen dins l'acció de promoure la conscienciació de la població. Els resultats han estat positius perquè més del 60% dels participants han estat habitants de la Vall encuriosits per saber què passa i què s'hi fa al masos que tenen a tocar de casa i, com si això no fos poc, també ha contribuït a descobrir entorns i racons de la Vall

CANBUNDÀNCIA

Menja com a casa



Bon Nadal

i pròsper 2024

Dinars d'empresa
Esmorzars i menús

Crtra. de Castellfollit a Oix Km 2
17855 Montagut i Oix (Girona)
Tel. 972 29 44 81
Obert de Dimecres a Diumenge

Molt bones Festes!

Daife

Solucions globals d'emballatge





www.daife.com

TASTA LA VALL



no tan coneguts. En aquest sentit, amb aquesta campanya no només s'ha mobilitzat el sector primari, entès com els productors, sinó que també hi han participat aquells que elaboren i transformen aquestes matèries primeres i, fins i tot, el sector de la restauració, que s'ha sentit interpel·lat i s'hi ha implicat.

Amb aquest projecte de suport a la pagesia no es pretén promoure la intensificació de l'activitat sinó anar cap a una transició agroecològica que és el que demanen els temps que vivim. Per això, des de l'Ajuntament de la Vall d'en Bas es treballa per crear un servei d'acompanya-

ment del sector primari. Per facilitar-los els tràmits, per assessorar-los, per organitzar jornades tècniques, etc. També estan pensant en elaborar un programa educatiu i anar a les escoles a explicar què és el sector primari, què s'hi fa o com d'important és per a l'economia de la Vall.

En definitiva, accions enfocades a millorar la situació d'aquest sector, accions que permetin tenir una mirada des d'una altra perspectiva i, sobretot, accions que ajudin a convertir-la en una activitat rendible perquè pugui tenir relleu generacional.

BRUGADA

SANT JOAN LES FONTS C/tra. of Diada, 55 - 972.290.728
 BANYOLES Av. Palau Catalans, 143 - 972.206.812
 www.moblesbrugada.com

Bones Festeres 2023

Més de 20 activitats per celebrar la màgia de les festes a Sant Jaume de Llierca

L'AJUNTAMENT GARROTXÍ HA PREPARAT UNA GRAN PROGRAMACIÓ DE NADAL GRÀCIES A LA COL·LABORACIÓ DELS VEÏNS

Sant Jaume de Llierca | Redacció

Sant Jaume de Llierca es prepara per a una celebració de Nadal plena d'activitats diverses i festives que uneixen el poble en aquesta època tan especial de l'any. La campanya comença amb la inauguració de l'exposició de l'artista local Carme León, que tindrà lloc a les galeries de l'Ajuntament el divendres 1 de desembre a les 7 de la tarda. Aquest esdeveniment cultural inaugura una sèrie d'activitats que es duran a terme fins a finals de gener.

Destacant algunes de les iniciatives més notables, l'alcaldel del municipi, Jordi Cargol, ha subratllat la impor-



tància de la col·laboració veïnal. La recollida de la flor de Nadal solidària, que permet als residents encarregar la seva ponsètia a la delegació d'Oncolliga Girona, o la Caminada per la Marató de tv3 són una oportunitat per demostrar la solidaritat local i per unir forces per una causa noble.

Un altre exemple és el Festival de Nadal, organitzat per l'Escola Les Escomes i l'Escola Bressol "El Petit Lledoner", el divendres 15 de desembre a les tres de la tarda al Centre Cívic. L'esdeveniment evidencia la importància de la comunitat educativa en la construcció

VIU LES FESTES A SANT JAUME DE LLIERCA

<p>1 DESEMBRE Inauguració exposició Carme León A les 19 h a les Galeries de l'Ajuntament</p> 	<p>DEL 1 AL 21 DESEMBRE Còmic manga infantil i juvenil A l'espai El Fil</p>	<p>2 DESEMBRE Flor solidària per Oncolliga Al matí a la plaça de l'Ajuntament</p>	<p>11 DESEMBRE Contes musicats i taller de postals de nadal A les 17.15 h a l'espai El Fil</p>	<p>12 DESEMBRE Club de lectura Quan diem xampany de Rafael Nadal A les 17.30 h a l'espai El Fil</p>	<p>13 DESEMBRE Sortida a la mostra de pessebres Sortida a les 16 h Inscripcions a l'espai El Fil</p> 
<p>15 DESEMBRE Festival de Nadal de l'Escola Les Escomes i Petit Lledoner A les 15 h al Centre Cívic</p> 	<p>17 DESEMBRE Caminada per la Marató Tv3 A les 9 h al Centre Cívic</p>	<p>17 DESEMBRE Dinar de Santa Llúcia + Ball A les 14 h al Centre Cívic</p>	<p>22 DESEMBRE Sortida a la pista de gel d'Clot Sortida a les 16 h Inscripcions a l'espai El Fil</p>	<p>22 DESEMBRE Gran tió de Nadal A les 18 h al Centre Cívic</p> 	<p>25 DESEMBRE Missa de Nadal A les 10 h a l'església parroquial</p>
<p>25 DESEMBRE Quina CF Sant Jaume A les 18 h al Centre Cívic</p> 	<p>1 GENER Quina CF Sant Jaume A les 18 h al Centre Cívic</p>	<p>3 GENER Taller de fanalets A les 16.30 h al Centre Cívic</p>	<p>3 GENER Carter Reial A les 18.30 h a la plaça de l'Església</p> 	<p>5 GENER Cavalcada de Reis A les 19 h al carrer Major i a la plaça Major</p>	<p>6 GENER Missa A les 19 h al carrer Major i a la plaça Major</p> 
<p>6 GENER Quina CF Sant Jaume A les 18 h al Centre Cívic</p> 	<p>DEL 18 AL 30 DE GENER Llibres de sobre llibres A l'espai El Fil</p>	<p>23 GENER Donació de sang A les 17 h al Centre Cívic</p> 	<p>26 GENER Club de lectura Una dona d'aigua de Núria Esponellà A les 18.30 h a l'espai El Fil</p>	<p>EXPOSICIÓ PERMANENT Pessebres de Miquel Gironès A les Galeries de l'Ajuntament</p>	<p>Ajuntament de Sant Jaume de Llierca</p> 

hdadvice.cat

NADAL A SANT JAUME DE LLIERCA



"Aquesta àmplia gamma d'activitats demostra la força i la vitalitat del nostre poble".

Jordi Cargol, alcalde de Sant Jaume de Llierca

de la tradició nadalenca. La diversió no cessa amb el Gran Tió de Nadal el divendres 22 de desembre

al Centre Cívic, amb participació dels més petits. Tampoc no hi poden faltar les conegudes quines del CF Sant Jaume, així com el dia màgic per excel·lència que és el carter reial i la cavalcada dels Reis mags.

L'alcalde ha expressat la seva gratitud cap als col·laboradors i ha animat a la participació en aquesta campanya festiva. "Aquesta àmplia gamma d'activitats demostra la força i la vitalitat del nostre poble. Agraïm als col·laboradors, als voluntaris i a tots els que fan possible aquesta època de festa. Que tothom gaudeixi d'unes festes plenes de joia i salut". L'agenda completa d'activitats de Nadal a Sant Jaume de Llierca està disponible als canals oficials de l'Ajuntament i en les publicacions locals.

GABINO

La Casa del Pernil
— xareuteria selecta —

www.lacasadelpernil.com

c/ Dolors, 8
Tel. 972 27 30 87

c/ Abad Racimir, 11
Tel. 972 27 26 23
17800 OLOT

info@lacasadelpernil.com

pati de ca les monges

BARRESTIA - MOJA, SL. 972 893 456
C. Major, 2
Les Proves

La casa central
patidecalvumonges@gmail.com

Vine a compartir-ho amb tots nosaltres!!

Bar - Cafeteria

Gran terrassa amb parc infantil

Tapes de qualitat

Sala interior per a reunions, celebracions i esmorzar

L'escudella de Nadal

Planificar l'àpat de Nadal per no acabar amb nervis

Una de les tradicions més arrelades a la nostra terra és cuinar escudella. És típica de Catalunya, es menja sobretot a l'hivern i se'n poden trobar tantes variants com llars que en facin. L'escudella és tradicionalment el primer plat de l'àpat de Nadal i, aquest dia, se sol cuinar amb una particularitat: amb sopa de galets. Els preparatius són senzills però l'elaboració no tant, i pot convertir-se en un maldecap si no es planifica i es prepara amb una mica d'antelació. Precisament per això, ja hi ha moltes famílies que opten per preparar-la uns dies abans, per no acabar amb nervis el dia en qüestió.

INGREDIENTS PER A 6-8 PERSONES:

Carns: 1 gallina tallada a quarts i sense pell, 1 jarret de vedella amb os, 300 g de careta de porc, 2 ossos de vedella, del genoll, ossos de l'espina del porc, 2 peus de porc, 1 orella de porc, 2 botifarres negres, 2 botifarres crues.
Opcional: sagí de porc.

Per a la pilota: 150 g de carn picada de vedella, 150 g de carn picada de porc, 3 grans d'all, 2 ous, julivert, farina, molla de pa, llet, 100 g de pinyons, pebre, sal.

Verdures, hortalisses i llegums: 100 g de cigrons crus (o 200 g de cigrons cuits), 4 patates, 2 cebes, 1 nap, 2 porros, 2 pastanagues, 1 branca d'api, 1 xirivia, mitja de col d'hivern.

400 g de galets grans.
Aigua.



Energies renovables

INSTAL·LACIONS GERMANS ASPERÓ SL

ELECTRICITAT

AIGUA

GAS

CALEFACCIÓ

AIRE CONDICIONAT

SEGURETAT

C/ Avet, 37 OLOT · T. 972 27 22 54 · M. 609 79 41 55 · 609 76 81 92
www.germansaspero.com

Horari de dilluns a divendres de 8 a 21
Dissabte de 7.30 a 21
Diumenge, descanç

BAR JOEI

9 C/ les tres 79
Olot 17800
627313071







Plaça Palau 11, Baixos - Av. Onze de setembre 26, Baixos
17800 OLOT (Girona) Tel. 972 26 17 89
aulinas@aulinas.cat - finqueselpalau@aulinas.cat
aulinascargol@aulinas.cat



BERGA-PIELLA

Agència d'assegurances

reinventant/les assegurances

Lorenzana, 25 - 17800 OLOT
Tel. 972 265 842 - Fax 972 272 376
assegurances.bergapiella@agencia.axa-seguros.es

RECEPTA DE NADAL

COM ES FA L'ESCUDELLA?

En primer lloc, posem totes les carns, ben netes, a l'olla i les cobrim amb aigua freda, a foc fort. Quan trenqui el bull, baixem el foc i ho fem bullir a foc mitjà durant una hora i mitja, escumant-ho ben sovint perquè ens quedi un caldo net.

Hi afegim els cigrons (si són crus) remullats i preferentment dins d'una malla.

La pilota: remullem amb llet la molla del pa. Barregem les dues carns, les salpebrem i hi afegim l'all, el julivert, el pa, els ous i els pinyons (poden ser torrats). Ho pastem amb les mans, fem la forma de pilota i l'enfarinem.

I, per acabar, les verdures netes i pelades: Si no hi cap a l'olla de les carns, ho bullim en una olla a part i després ja juntarem els dos brous.

Mitja hora abans d'acabar la cocció, hi posem les patates, la col, la botifarra crua i la pilota. I al final de tot, quan faltin només uns minuts, hi posem les botifarres negres i els cigrons (si els hem comprat cuits).

**Temps total de cocció:**

1 hora i mitja la carn sola; 1 hora i mitja més de carn + verdura (3 h), i mitja hora més amb cigrons cuits, pilota i botifarra negra.

La carn: 3 hores; les verdures: 90 minuts; els cigrons: 1 hora; la botifarra crua, les patates, la col i la pilota: mitja hora, i la botifarra negra i els cigrons (si els hem comprat cuits): uns minuts.

Què es pot congelar?

Per anar més tranquils, el brou, la carn d'olla i la pilota es poden congelar amb bosses amb tancament zip o tàpers. El 23 de desembre ho traiem del congelador i ho posem tot a la nevera. El dia de Nadal, bullim el brou amb els galets. La carn d'olla es pot escalfar al microones o bé al forn. Bon Nadal!

MASA LENIA

FORN I PASTISSERIA VIDAL

BOTIGA TORTELLÀ

Plaça Mercat, 8
Tel. 972 68 71 88



FLECA I PASTISSERIA SANT JOAN LES FONTS

Av. Cisteller, 2
Tel. 972 29 09 08

Secretari Moret, 4
Tel. 972 29 12 12



CLINICA DENTAL



Dr. Francesc Llagostera **Dr. Juan Antonio Concellón**
www.dentistaolot.cat Tel. 972 26 27 18

BUXASAS
 ASSESSORS, S.L.

CORREDOR D'ASSEGURANCES
ASSESSORIA LABORAL I FISCAL
PRODUCTES FINANCERS

Av. Jaume II, 90 · OLOT ☎ 972 26 11 12 📞 682 895 496 ✉ info@buxasas.com

BAR PEKÍN *Us desitja unes
Bones Festes*

Esmorzars de forquilla | Entrepans | Bar



Cuina de la iaia | Carn a la brasa | Sopars per colles

De dill a diss de 7h a 24h | Ctra. Vella de la Deu, 3 · 972 26 03 31

GARATGE JOAN MARGUÍ

- REVISIONS ADR
- CONTROLS DE METEOROLOGIA
- MUNTATGE TACÒGRAFS I LIMITADORS
- REPARACIÓ DE TURISMES, VEHICLES INDUSTRIALS (especialitat Tenault V.I.) I MAQUINÀRIA.



C/ Malatosquers, 7
 17800 - OLOT (Girona)
 Tel. 972 26 80 15 - Fax. 972 27 34 05



Pit-roig de ploma alada que refiles una dolça melodia
 notes rítmiques que allargasses ben curulles d'alegria
 saltironeges de branca en branca buscant companyia
 i acceleres la veu musical tot jugant amb la sintonia.

Estornells, pinsans i verdums t'acompanyen en la gesta,
 I entre xerric d'ocells i de branques neix una orquestra.
 La mallerenga, el gafarró i el pardal s'afegeixen a la festa,
 I se senten des de la planúria verda fins a la congestera.

Les branques farcides d'ocells quan despunta l'albada,
 estan sense fulles i amb perles fines de tendra rosada.
 El primer fred arriba de cop i envolta sencera la clotada,
 llisca suau pels pobles, per la ciutat i per tota la contrada.

Vitralls de colors ocres fan del bosc una catifa ondulada
 I una llum freda il·lumina l'arbre de Nadal sota la gelada.
 Les Festes s'atansen envoltades d'una màgia esberlada,
 plenes d'emocions, desitjos, molt d'escalf i llum platejada.

Que els caramells gelats ens donin una frescor ben sentida
 Que les gotellades sobre les flors ens aportin sa harmonia
 Que la llum que solca el riu ens arribi plena de més energia
 I que l'estoig de roses del Nadal ens perfumi la nostra vida.

Montserrat Ventura i Planella

NADAL 2023

Ses Majestats els Reis Mags d'Orient, arriben a Besalú!



Ajuntament
de la Comtal Vila de
Besalú

Dimarts 2 de gener | A les 11h

**VISITA DEL
PATGE REIAL I EL
SEU SEGUICI ALS
AVIS I ÀVIES**



EDAT 3 BESALÚ
C. Mallorca, s/n

3 i 4 de gener

**RECOLLIDA
DE CARTES AL
CAMPAMENT
REIAL**



CAN LLAUDES
Prat de Sant Pere

Divendres 5 de gener | A les 18h

**BENVINGUDA
ALS REIS MAGS
I CAVALCADA
REIAL**



ARRIVADA > Pont Romànic
FINAL > Plaça de la Llibertat

SI PREFERIU ENVIAR LES VOSTRES CARTES ALS REIS MAGS PER CORREU ELECTRÒNIC, HO PODEU FER A TRAVÉS DE L'ADREÇA ELECTRÒNICA > REIS@BESALU.CAT

Més informació a
besalu.cat



La cara B de les nades en concert

ÀNGEL GIRONA I MARC BUSQUETS RECUPEREN LES CANÇONS DE NADAL MÉS DESCONEGUDES PER AL GRAN PÚBLIC

Olot | Joel Tallant

Segurament, si fem una enquesta i preguntem quines són les primeres nades que venen al cap, la resposta no costaria massa d'encertar. Però hi ha tot un repertori de cançons que han quedat en l'oblit dels temps i que també tenen aquesta temàtica. En alguns casos, van molt més enllà de la història tradicional i poden ser de caire reivindicatiu o sentimental. Això és el que justament s'han dedicat a fer en els últims anys l'Àngel Girona i en Marc Busquets. El 22 de desembre a la Trinitat de Batet han preparat un concert anomenat 'Cançoner de Nadal'. El duen a terme des de fa nou anys i cada vegada "sorprenen més" el públic. Girona diu que "moltes vegades la gent es pensa que ve a veure un concert de nades tradicionals, de les de sempre. Se sorprenen al veure que no en coneixen ni una". Reconeix que "a banda de la melodia, també els desquadra la lletra, ja que no té res a veure amb el que estem acostumats, si bé té com a teló de fons el Nadal".



MARCANT LA DIFERÈNCIA

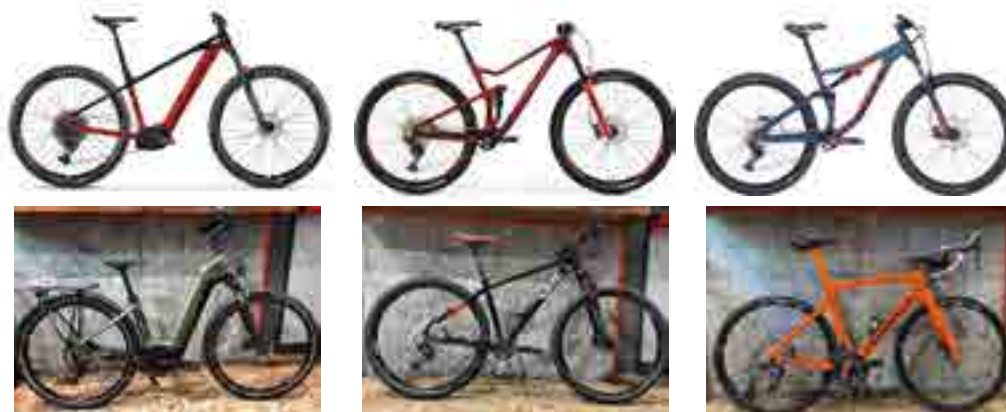

PER UN 2024 PLE DE KM SOBRE RODES

Carrer de Camil Mulleras, 4, 17800 Olot, Girona · Tel. 972 26 19 88





Un país ric en nades

Les peces del 'Cançoner de Nadal' provenen d'arreu dels Països Catalans, des d'Andorra fins al País Valencià, passant per les Illes. Així doncs, en el repertori podem trobar-hi títols com 'Los Tres Reis de l'Orient', originària del Principat dels Pirineus, on s'explica la història d'un dels pastors anant a buscar un titot per menjar-se'l. Un altre exemple seria 'Sant Josep amb sa capeta'. Aquesta peça, que es cantava a les Balears, és molt més crítica amb la societat de l'època. Narra les peripècies que va haver de fer Sant Josep per buscar aixopluc i com els hostalers de l'època no li volien donar perquè l'acompanyava una dona embarassada molt més jove que ell.

En definitiva, és un repertori que no s'utilitza gaire però que existeix i que el mateix Joan Amades ja recollia en les '100

millors cançons de Nadal. Àngel Girona, que toca la guitarra, la flauta i interpreta les cançons, ja havia fet aquest recital amb l'Agnès Algueró i des de fa cinc anys el duu a terme amb en Marc Busquets, al violí. Aquesta combinació permet dotar les nades de valor afegit amb algunes variacions, sempre respectant la melodia i lletres inicials.

Girona reconeix que hi ha "molta ignorància sobre el món de les nades. És un patrimoni de la cultura popular molt valuós, tot i que és minoritari". Malgrat tot, cada cop va creixent l'interès per la cultura popular i això, diu Girona, "pot ajudar a perpetuar tot aquest valor".

El recital, que es podrà veure el dia 22 a la Trinitat de Batet, tindrà un repertori d'una vintena de cançons i es calcula que tindrà una durada de poc més d'una hora.



Llegir per Nadal

A MÉS DE MENJAR NEULES I TORRONS, EL NADAL TAMBÉ POT

Olot | Mònica Font

De vegades, pot resultar difícil trobar temps per lliurar-se al noble art de la lectura si tenim en compte la gran quantitat d'interferències que ens assalten a cada moment i en un sol dia. I és que les obligacions professionals, les xarxes socials o senzillament arribar massa cansat a casa poden ser un revulsiu per agafar un bon llibre i submergir-se en la lectura.

Afortunadament les festes nadalenques resulten ser una bona oportunitat per reprendre la lectura, per partida doble. D'una banda, perquè disposem de més temps lliure i, de l'altra, perquè sovint el Tió o els Reis ens poden obsequiar amb algun títol interessant.

Després de consultar amb Àgata Losantos, de la Llibreria Isop, i Irene Bonet, de la Llibreria Drac, aquestes són les propostes literàries que us presentem per aquest Nadal.

Amb segell garrotxí

- **Eines de matar** de Josep Torrent. Un recull de microcontes negres.

- **Cartes marcades** de Maribel Torres. El tercer llibre protagonitzat per la detectiu Adriana.
- **Els casos més impactants del forense Narcís Bardalet de Clàudia Pujol**. Un recull de deu casos del famós forense, anteriorment editats en dos volums ara ja exhaurits.
- **Jo he robat el manuscrit Voynich** de Josep Torrent i Salvador Casas. Un llibre de misteri absolutament apassionant que enganxa des de la primera pàgina.
- **Sant Privat d'en Bas, Cases de muntanya, la seva gent, tradicions i costums** de Josep Maria Ginabreda. Un recull dels masos de Sant Privat i de les històries que s'hi amaguen darrere.
- **Rigor Mortis** de Tura Soler. Els casos de Narcís Bardalet explicats en format novel·la.
- **101 racons de la Garrotxa** de Rubén Ramos i Sergi Plana. Text i fotografies de diversos indrets de la nostra comarca.

Per als més petits

- **Com baixa el pare Noel** per les xemeneies de Mac Barnett i Jon Klassen. Una història ben divertida on el protagonista és el pare Noel.
- **El ninot de neu** de Raymond Briggs. Un clàssic reeditat que

FRUITERIA Mariela

C/ Volcà Crosca. 9-11. Olot
M. 626 605 439 @fruiteriamariela

INOX Welding

TREBALLS EN ACER INOXIDABLE I FERRO (SERVEI D'OXITALL)

C/del Molí, 24 · Pol. Ind. Begudà · 17857 Sant Joan les Fonts
972 29 55 03 637 868 257
infoinoxwelding@gmail.com www.tallerinoxwelding.com

Bústia a Bústia

La clau del vostre èxit

Repartim a tota la **província** amb **equips propis** i també per tot **Catalunya** amb empreses **col·laboradores**.
Amb la **garantia de total qualitat**

Cantera de la Canya nº 115 · Olot · 972 26 38 88 - 659 53 51 52
bustia@bustia.es · www.bustia.es

Llegums cuits
EL Fesolaire Petit

Plaça Mercat - Tel 972 26 47 33



SERVIR PER ALIMENTAR L'ESPERIT AMB LA LECTURA DE LES NOVETATS LITERÀRIES QUE ARRIBEN A LES LLIBRERIES

inclou una làmina preciosa.

- La misteriosa i sorprenent casa de l'avi de Meritxell Martí i Xavier Salomó. Un imprescindible a tots els tions.
- Trèvol de Nadine Robert i Qin Leng. Una aventura en plena natura d'una nena ben bufona.
- Paraules de caramel de Gonzalo Moure. La història d'un nen sahrauí de vuit anys que viu en un camp de refugiats.

Per als joves

- Cicatrius de Sònia Guillén Colomer (Premi Ramon Muntaner 2023). Un llibre que parla sobre la salut mental en els adolescents.
- Barça, 100 jugadors de llegenda de Ricardo Cavolo i Ferran Correas. Història del Barça, semblant a un àlbum de cromos, on a cada pàgina hi ha un dibuix amb la història d'un jugador.
- Alas de sangre, Empireo 1 de Rebecca Yarros. Novel·la literària de literatura fantàstica per llegir a partir de 14 anys.
- La maleta d'en Lionel d'Hernán Casciari. Un recull de contes d'un escriptor argentí sobre Messi.

Per als adults

- La paret de Marlen Haushofer. La protagonista es veurà obligada a deixar la seva vida passada o afrontar la supervivència

en solitari en una casa d'alta muntanya. Publicat el 1963, el llibre manté la seva ànima distòpica.

- Un matí del terratinent de Lev Tolstoi. Quan comença a escriure aquest conte llarg, Tolstoi té vint-i-quatre anys, però ja demostra que és un geni. Ens fa entendre l'ànima d'un idealista i també les dels que són tossuts i reticents al canvi.

Sagues

- L'armadura de la llum de Ken Follett. El cinquè títol de la saga d'Els pilars de la terra.
- Todo vuelve de Juan Gómez-Jurado. La continuació de Todo arde.
- Maldita Roma de Santiago Posteguillo. La continuació de Roma soy yo, sobre la vida de Juli Cèsar.

Premiats

- Las hijas de la criada de Sonsoles Ónega (premi Planeta 2023). Una història que transcorre a Galícia, a principis del segle XX, i que explica la història d'homes i dones que es van rebel·lar contra el seu destí per canviar-lo.
- La sangre del padre d'Alfonso Goizueta (finalista premi Planeta 2023). Una novel·la èpica sobre l'ascens al tron i les batalles que va lliurar Alexandre de Macedònia.

EL BENESTAR DEL FOC

LLARS DE FOC · XEMENEIES · LLARS DE FOC GAS · ETANOL
 ESTUFES DE LLENYA · CALDERES BIOMASSA · ACCESSORIS

CTRA.NII- KM2 | PLAÇA MONTOLIVET 3 BAIXOS, OLOT | 972 525 365

A OLOT TOT ACOMENÇA AL CENTRE

www.parquingcentreolot.com

AQUESTES FESTES DE NADAL, APARCA AMB NOSALTRES I OBLIDA'T DEL COTXE

Un Nadal amb molta participació

TOTS ELS ACTES NADALENCES DE LES PLANES D'HOSTOLES ESTAN PENSATS PER FOMENTAR EL RETROBAMENT DE VEÏNS DE TOTES LES EDATS

Les Planes d'Hostoles | Joan Manuel Robles

Amb més de 1.700 habitants, les Planes d'Hostoles és un dels municipis més poblats de la Garrotxa. Animar que tothom comparteixi l'emoció de les festes amb els veïns en aquestes dates tan assenyalades, tot i no ser tan difícil com en d'altres èpoques de l'any, no acaba de ser tampoc fàcil; mai plou a gust de tothom. Malgrat tot, tant l'Ajuntament com les entitats han tornat a plantejar un programa d'actes nadalencs amb propostes originals i divertides que provoquin que el màxim nombre de veïns oblidin el fred i surtin al carrer.

Els planencs i planenques tenen molta personalitat. És per això que el 15 de desembre a la sala polivalent no representaran Els Pastorets d'Olot, sinó els "Pastorets Nyerros" -així és com es coneixen els veïns d'aquesta banda de la Vall d'Hostoles, a diferència dels pescallunes de Sant Feliu-.

Una de les activitats més originals que s'organitzen des de les Planes d'Hostoles són els sorteigs que s'organitzen des de Ràdio Les Planes. La Diada de Nadal a la una del migdia, es radiarà el Sorteig del club d'amics de la ràdio nyerra, i la Diada de Reis serà el torn del Sorteig del lot de l'Orient (No confondre amb l'"Orient"). Entre una data i l'altra, concretament, entre



Coral Retorn Planenc

el 2 i el 4 de gener, les Planes d'Hostoles compta amb Parc de Nadal perquè passin la tarda els nens i nenes del poble. Tindrà lloc a la sala polivalent.

Un altre dels actes més genuïns del Nadal a les Planes arribarà el 29 de desembre a les sis de la tarda amb la Segona Pedalada Nadalena, que sortirà de l'aparcament de la sala polivalent. L'organitza els amics de la bicicleta. Per participar-hi, caldrà engalanar el vehicle de dues rodes amb tot de llums (ull amb els llums

Amb la **bustiada** portem el teu **negoci** a totes les **llars**

- Creem
- Dissenyem
- Imprimim
- Repartim

Bones Festes

REPARTIDORS.cat

GARANTIA, QUALITAT i TRANSPARÈNCIA

Demana'ns informació:

info@repartidors.cat

902 200 125

687 702 093

Pol. Pla d'en Xunclà - Bloc B nau 3 · 17840 Sarrià de Ter (Girona)

TÍTOL APARTAT



Coral Retorn Planenc

units amb cables, vigileu que no s'enredin entre les rodes o els pinyons!). L'efecte d'aquest tipus de prova un cop es posa en marxa serà el mateix que el de la primera edició: una bonica cuca de llum que anima a trobar l'esperit de Nadal mentre es mou pels carrers del poble.

Un concert on músics russos i ucraïnesos toquen de costat

Seguint amb els actes nadalencs genuïns organitzats a les Planes d'Hostoles, cal dir que el del Retorn Planenc serà l'únic concert de Nadal de tota la comarca en què es podrà escoltar una orquestra formada per músics de Rússia i d'Ucraïna, quan la guerra entre aquestes dues nacions està a punt de complir dos anys. Es tracta de l'orquestra Impromptu, dirigida pel rus Evgeny Kleiner, músic de reconeguda trajectòria. Retorn Planenc ja els va convidar l'any passat, i van quedar tan satisfets amb l'acompanyament musical i l'acoblament de la melodia amb les seves veus que aquest any repeteixen fórmula: dues parts i un entreacte on els grans protagonistes són la coral amfitriona i l'orques-

tra de cambra, sense més cors convidats. La novetat serà el piano, i és que enguany el programa compta amb moltes peces compostes per a la interpretació d'aquest instrument entre d'altres.

El 44è Concert de Nadal de la Coral Retorn Planenc tindrà lloc el dissabte 16 de desembre a les set de la tarda. La primera part s'ha titulat 'Pastors/es' i comptarà amb un ampli repertori de nades, tradicionals catalanes i de més enllà, algunes amb acompanyament musical i d'altres només cantades, però totes amb un mínim comú denominador: el protagonisme dels personatges que, en veure l'estel de Nadal al cel, van deixar la feina al camp i als estables per anar al pessebre de Betlem a adorar el Nen Jesús. L'entreacte serà per a l'orquestra Impromptu de manera exclusiva, que té previst delectar el públic amb la Marxa Radetzky de J. Strauss. Finalment, la segona part del concert s'ha titulat 'El Nadal Gran', on totes les peces interpretades comptaran amb la participació de les dues formacions, acabant amb els dos clàssics marca de la casa de Retorn Planenc: Santa Nit i l'Al·leluia de Händ

El Torneig pels Volcans repeteix format amb la mateixa idea: tenir bàsquet durant el Nadal

LA PROVA NO TANCA LA PORTA A AMPLIAR LES CATEGORIES D'INFANTIL I CADET A JÚNIOR EN PRÒXIMES EDICIONS, PERÒ DESCARTA INCORPORAR-HI MINIS

Olot | Aniol Puigvert

Amb la intenció de continuar promovent el bàsquet durant les festes de Nadal i omplir el buit històric que hi ha hagut en aquest sentit a la ciutat, el Torneig pels Volcans repetirà aquest desembre el format dels primers dos anys. Un total de 32 equips repartits en quatre categories portaran uns 400 esportistes a Olot durant les festes nadalenques.

Una quarantena de voluntaris entre l'Escola Pia i el Bàsquet Olot veuran com es dona llum a la tercera edició del projecte després de mesos d'intensos preparatius. Amb tres pistes al Pavelló Pla de Llacs i una al Pavelló Germà Solà de l'Escola Pia, els vuit equips de cada categoria intentaran coronar el cim de la Garrotxa.

Una gran tasca d'organització

Un dels organitzadors, Jordi Gelis, afirma que una de les primeres tasques és elaborar un vídeo promocional que es publica a les xarxes socials uns mesos abans de la celebració de la competició. La feina més laboriosa arriba poc després per determinar els horaris dels partits.

El bàsquet amb més nivell

"Els equips de la ciutat no podem jugar mai contra aquests clubs", lamenta Gelis. En aquest sentit, el torneig rebrà la presència de conjunts com el Bàsquet Girona, el Manresa o el Joventut Badalona. "També porta dificultat, perquè buscar vuit equips de nivell similar no és fàcil", ha dit.

Tot i que Gelis reconeix que equips com el Joventut Badalona no porta a la Garrotxa els conjunts amb més nivell, l'organitzador admet que es pot veure "bon bàsquet". Un bàsquet que es podrà veure a les tres pistes de les instal·lacions del Pla de Llacs i una al pavelló Germà Negre de l'Escola Pia.

"El primer any ens va costar trobar equip perquè era una cosa nova. L'any de la pandèmia, que es va anul·lar, gairebé es va emplenar. El curs passat, sí, i aquest any va pel camí", ha dit. "Enguany tenim el handicap per a les dates, perquè cada cap de setmana té un esdeveniment nadalenc", ha assenyalat.

El Torneig dels Volcans no tanca les portes a ampliar categories

Preguntat per la possibilitat que el Torneig dels Volcans aculli més categories de cara a futures edicions, Gelis ho



La Unió Olot va ser la segona classificada de la primera edició en la categoria de cadet femení



Foto: Torneig dels Volcans

reconeix: "És un dubte que tenim. Ens hem plantejat ampliar-ho a júnior, però a mini no perquè hi ha molts tornejos d'aquesta franja d'edat. Tenim clar que el format és el de vuit equips perquè, a més, agrada i els equips juguen molt. Si canviem el format, ens arrisquem a anar a buscar molts clubs a canvi que no estiguin contents", ha considerat.

La tercera edició del Torneig dels Volcans tindrà lloc el pròxim 29 i 30 de desembre. El primer dia reunirà els jugadors cadets, mentre que durant el segon hi competiran els jugadors infantils.

Sobre la possibilitat d'ampliar l'organització del torneig a més entitats, Jordi Gelis ha parlat clar: "Les relacions entre els clubs de la comarca són les que són".

Una salutació amable que sempre va de nassos

LA FIGURA D'EN SILVESTRE S'HA FET HABITUAL PELS CARRERS D'OLOT L'ÚLTIM DIA DE L'ANY, REPARTINT SOMRIURES I SOLIDARITAT

Olot | Joan Manuel Robles

L'endevinalla diu que a l'Home dels Nassos se'l pot veure pel 31 de desembre i té tants Nassos com dies li queden a l'any. Quan els adults ho esmenten, els nens i nenes de tot Catalunya s'afanyen a calcular quants nassos deu tenir aquest personatge del llegendari català. A Olot, però, els nens i nenes saben prou bé que l'Home dels Nassos té un sol nas, tot i que molt gros, ja que és en aquesta ciutat on més es deixa veure.

En Silvestre, que és així com s'anomena l'Home dels Nassos d'Olot, va ser creat per l'artesà Albert Grabulosa i vestit per Carles Solé el 2014 per amenitzar els carrers de la capital de la Garrotxa l'últim dia de l'any, en connivència amb l'Associació de Comerciants i l'Ajuntament d'Olot. Aviat es compliran 10 anys que es passeja pels carrers de la ciutat, i ja s'ha guanyat l'estima de tots els olotins i les olotines. El 31 de desembre al matí se'l sol veure pel Nucli Antic, sobretot a l'entorn de la plaça Rector Ferrer, davant l'església de Sant Esteve, on el CIT



d'Olot hi munta una parada i ofereix una làmina solidària als passavolants a canvi d'algun donatiu, allò que cada persona consideri bonament. Enguany el recaptat anirà destinat al Centre de Distribució d'Aliments de la ciutat. També visitarà algunes residències.

A la tarda de l'últim dia de l'any, l'Home dels Nassos olotí es posa el xandall i se'n va al camp de futbol del Sant Roc, punt de sortida i arribada de la Cursa de Sant Silvestre del barri. A aquest capgròs li encanta que la gent celebri el seu sant movent-se, i no perd mai l'oportunitat d'animar els corredors.



GAS-OILS

SERVEI A DOMICILI

972 26 08 68
FILLS DE VELASCO S.A

STOP & GO
Servicenter



PNEUMÀTICS SAROLA
MICHELIN

Venda i reparació de pneumàtics



Av. Reis Catòlics, 8 · 1800 OLOT

Av. Europa, 4 · Polígon Industrial Pla de Baix

La prova de la ceba de Can Pauet

FA GAIREBÉ 40 ANYS QUE JOSEP GRABULOSA FA AQUESTA PROVA QUE JOAN AMADES JA RECOLLIA EN EL COSTUMARI CATALÀ

Santa Pau | Mònica Font

Josep Grabulosa i Claret, natural de Santa Pau, ha estat sempre un apassionat de la meteorologia. Tant és així que quan uns veïns de la Miana li van parlar de fer prediccions de pluja amb una ceba, de seguida ho va provar. I va tenir sort, perquè any rere any les seves prediccions han estat precises. En una ocasió, fins i tot, treballadors de l'Agència Catalana de l'Aigua li van demanar com acabaria aquella sequera que assotava Catalunya pels volts del 2008.

En Josep de Can Pauet és un home metòdic. La predicció només és vàlida si es fa el darrer dia de l'any. I així ho fa des que va començar a fer la prova de la ceba, l'any 1985. Al tancament de l'edició d'aquesta revista, el 23 de novembre, encara mancaven 200 litres perquè es complís la previsió que va fer que el 2023 caurien 700



litres. «A veure si d'aquí a final d'any cauen aquests 200 litres que falten perquè sinó la ceba em farà quedar malament», diu divertit. És un home senzill amb un gran sentit de l'humor i conscient de l'expectació que genera la prova de la ceba. I és que ve gent d'arreu per veure les cebes que té exposades ordenadament a l'exterior del

Av/ Girona 29 · OLOT | Tel. 972 26 99 78
bicistarres@gmail.com

MONTSE TORONELL
MECANOGRAFIA APLICADA A LA INFORMÀTICA

CURSOS DE MECANOGRÀFIA

montsetoronell@gmail.com
www.mtm.cat
C/ Garcia Robles s/n
(Barri St. Pere Màrtir) OLOT
Tel. 972 27 21 53 - 972 26 64 26
666 54 01 89

CROS | C^E
ENCOFRATS
CONSTRUCCIONS

www.crosencofrats.com

Bar La BasKa

Aperitius, tapes i entrepans

Especialitats:
peix, cuina gallega i carn a la brasa

Avgda., Santa Coloma, 166 - OLOT
Tel. 676 20 21 36



restaurant de Can Pauet que ell, juntament amb la seva dona, regenten.

Els ingredients de la prova són bàsics però indispensables: ceba i sal. Amb aquests dos elements es fa realitat el miracle de les prediccions de pluja per aquell any.

Tant és així que, depenent del resultat, molts pagesos plantaran a bac o a solei les collites.

Ara només queda esperar amb impaciència, en un any de sequera com aquest, que en Josep ens doni bones noves pluviomètriques per aquest 2024.

BONES FESTES

Des de la teva
casa la teva llar

Cortines • Descans
Tèxtil • Decoració

magatzemsolot.com

Entra i gaudeix de casa teva.

MO
MAGATZEMSOLOT

Avinguda Santa Coloma 25, Olot | Tel. 972 27 28 56 | hola@magatzemsolot.com

HORARI DESEMBRE
DE DILLUNS A DIVENDRES de 10 a 13 h i de 17 a 20 h
dissabtes, de 10 a 13 i de 16.30 a 20 h - Divendres 8 obert / Dimecres 6 tancat

L'Aplec del Ninou, el nostre Concert de Viena

ELS GARROTXINS I GIRONINS QUE CADA ANY VISITEN EL SANTUARI DEL COLLELL AMB MOTIU DE L'ANY NOU ES COMPTEN PER CENTENARS

Olot | Redacció

L'escriptor i periodista gironí Rafael Nadal descriu amb duresa els cinc anys que va passar al col·legi-internat d'El Collell. Era el sisè de 12 germans nascuts en el si d'una família molt conservadora. Quan ho recorda sobre el paper, Nadal apunta paraules com gelor, enyorança o cruesa. També admet, però, que hi va fer amics, en un llibre sobre la seva infantesa que va titular 'Quan érem feliços'. El cert és que l'estada a El Collell va omplir-lo de vivències que després ha utilitzat sàviament en la seva literatura, va adobar-li la mirada d'escriptor amb un valuós material al qual ha recorregut a l'hora d'escriure no poques novel·les, on ha evocat el seu passat.

Com Nadal, centenars de gironins guarden un vincle especial amb aquest complex constructiu al voltant del Santuari de Santa Maria del Collell, ubicat al municipi garrotxí de Sant Ferriol. Consagrat el 1483, al llarg de la seva història



ha estat, a més d'església, seminari, presó i centre educatiu, fins a arribar al que és en l'actualitat, un complex esportiu i casa de colònies. És per tot això que són centenars els gironins que cada any marquen en el calendari el dia d'Any nou com una jornada de visita obligada al santuari d'El Collell. El Bisbat de Girona hi prepara una missa i altres activitats englobades en l'anomenat Aplec del Ninou.

Enguany, l'Eucaristia començarà a 2/4 d'1 del migdia i serà presidida per Mn. Jordi Font en absència del Bisbe de Girona, després de la mort de monsenyor Francesc Pardo. En acabar, seguiran les sardanes al recinte, amenitzades per la cobla La Principal de Banyoles.

L'Aplec del Ninou és, a més d'una tradició, el retrobament de persones que comparteixen un passat i que la resta de l'any segueixen vides paral·leles.

Carnisseria *San Llop*

CARNISSERS I XARCUTERS DES DE 1969





Carns i embotits de qualitat i proximitat • Menjars per encàrrec

Jaume Burgas Ripoll Av. Cisteller, 4 · Sant Joan les Fonts 972 29 02 31 · 605 894 674 · jaumburgas@yahoo.com

JOAL

AUTOELÈCTRIC

Bones Festes de Nadal

AVINGUDA PERÚ, 6 | 17800 OLOT (GIRONA) | 972 26 21 70 | 686 470 347

autoelectricjoal@gmail.com

El Club Tennis Taula Olot tanca un any d'or

EL SEU PRESIDENT, ENRIC LLAGOSTERA, DEMANA UN DESIG PER AL 2024: QUE LA IL·LUSIÓ PEL TENNIS TAULA NO DESAPAREGUI

Olot | Guillem Guardiola

"L'olla de Superdivisió va començar a bullir de veritat a les fases d'ascens". El president del Club Tennis Taula Olot, Enric Llagostera, comença l'entrevista recordant cada una de les petjades que han marcat el camí fins a la màxima divisió del tennis taula estatal. I és que el club té la sort de poder dir en veu alta que ja ha complert la major part del seu somni: competir contra els millors palistes de l'estat espanyol.

El cert és que cap club del país havia organitzat abans cinc fases d'ascens en una mateixa seu. Un rècord que va trencar el Club Tennis Taula Olot en un passat mes de maig que tota la ciutat recordarà per sempre. Els protagonistes d'aquell somni aconseguit –Marc Caymel, Diogo Pinho i Arnau Pons– no són els mateixos que estan intentant mantenir el primer equip a la Superdivisió, però Llagostera no s'ha oblidat del sòlid bloc que, junts, formaven els tres palistes: "Aquella tripleta podia aspirar a tot".

La realitat econòmica és complexa

La partida econòmica del Club Tennis Taula Olot el curs actual s'ha disparat. El pressupost s'ha doblat pràcticament i ha passat dels 75.000 als 140.000 euros aproximadament. "Un salt econòmic brutalment important", defineix Llagostera, que també admet que no serà fàcil eixugar el deute que comporta jugar a la Superdivisió. "Nosaltres rebem uns 35.000 euros de les administracions només per fer aquest salt de categoria, però falten uns 28.000 euros que els haurem de recollir d'alguna manera", ha recordat Llagostera. En aquest sentit, el president ha avançat que la junta està preparant diferents propostes per obtenir els recursos que facin falta. També ha apel·lat al "raconet" que ja fa anys que el club està estalviant per afrontar aquest diferencial.

Els números financers preocupen relativament al club, tot i que el fet d'haver hagut de fitxar jugadors internacionals a partir del mes de maig ha dificultat encara més aquesta tasca. "No és el mateix formar una plantilla començant el maig que començar-la al gener, perquè al final queden els jugadors més cars", ha reconegut Llagostera.

De totes maneres, el president és optimista i confia –podent-se moure abans– de poder trobar jugadors amb un cert nivell com per mantenir la categoria, però que no costi al club gairebé 3.000 euros per partit, com és el cas de la gran estrella de l'equip, l'ucraïnès Yaroslav Zhmudenko. El president del club no descarta que els internacionals es quedin l'any que ve, però assegura que no jugaran el mateix nombre de duels. "Hem de veure quina viabilitat podem trobar. Són jugadors amb qui ara tenim un feeling increïble", confia Llagostera.

El president del Club Tennis Taula Olot ho té clar: el club no mantindrà la Superdivisió a canvi d'arrossegar la resta. "Hem vist molts clubs desaparèixer només per poder tenir un equip a dalt de tot. Tot el que hem lluitat durant 40 anys no ho perdrem per tenir un equip a Superdivisió, perquè hi ha coses molt més importants, com la base", ha assegurat.

"Els divendres tenen un altre al·licient a la ciutat"

Els partits del Club Tennis Taula Olot cada dos divendres a la pista poliesportiva del pavelló d'esports reuneixen desenes d'aficionats. El regidor d'Esports, Aniol Sellabona, destaca l'evolució que ha tingut el projecte: "Jo crec que és un orgull poder tenir un club com aquest a la ciutat i que sense renunciar a la seva essència hagi demostrat que es pot construir un projecte de primer nivell i d'èxit".

El cert és que el cap de setmana esportiu comença una mica abans i, en aquesta línia, Sellabona assegura que els divendres tenen un al·licient diferent a la ciutat. El regidor d'Esports ho compara amb l'hoquei patins: "Crec que han creat un clima que s'encomana, com l'hoquei ho ha aconseguit fer a la Josep Jou. Tot just comencen, però estan aconseguint que la gent sàpiga que és una pista complicada", ha dit. Una pista on, afegeix, "no sempre hi ha les mateixes cares".

Un desig per l'any 2024? La il·lusió

El president del Club Tennis Taula Olot, Enric Llagostera, té clar quin és el desig per a l'any vinent, i ho exposa molt simplement: "El més important és que tinguem salut física, mental i econòmica. Per la banda esportiva, estem molt il·lusionats i desitjo que la il·lusió segueixi. Que els equips donin tot el que han de donar, i ja es veurà el resultat. Que no es perdi la il·lusió pel tennis taula, la il·lusió ho fa moure tot".

Una il·lusió que, segons el regidor d'Esports, Aniol Sellabona, "és impossible que desaparegui fent les coses de la manera que fa el club. La il·lusió que desperten, la seva implicació amb la ciutat –per exemple, organitzant opens internacionals– i la seva filosofia fa que el primer equip només sigui un al·licient més, però sense abandonar tot el treball que s'està fent des de la base", conclou.

El Club Tennis Taula Olot tanca un any d'or amb moltes experiències a l'esquena, però sempre intentant que la pala colpegi la pilota amb la màxima il·lusió possible i que ho continuï fent, si és viable, a la màxima divisió durant moltes temporades més.

15 anys acomiadant les festes amb la Marxa Nadalena

L'ORGANITZADOR DE LA CURSA OLIVIER DOMANICO RECORDA QUE ÉS UNA PROVA PETITA SOSTINGUDA PER COL·LABORADORS I VOLUNTARIS

Olot | Guillem Guardiola

“La qualitat de la Marxa Nadalena – amb samarretes i obsequis – dona continuïtat a la cursa”. Aquesta és la resposta sincera de l'organitzador d'una de les proves que està agafant més rodatge en les últimes festes nadalenes, Olivier Domanico. Una de les seves claus, a més, és que serveix per acomiadar el Nadal de la millor forma possible: fent esport per cremar els torrns i els grans àpats. O el que és el mateix, també suposarà el primer plat fort esportiu de l'any a la ciutat.

Amb una previsió d'acollir entre 200 i 300 persones, Domanico ha reconegut que l'al·licient de cada any no ha canviat i defineix el circuit de la Marxa Nadalena com un “recorregut urbà”. També destaca la pujada al Montsacopa i la visita a llocs emblemàtics de la ciutat com el Parc Nou. Segons ha reconegut el Centre Excursionista d'Olot en diverses ocasions, la salut de les curses a la



comarca és més fràgil del que sembla i té relació directa amb l'esforç de nombrosos voluntaris.

En aquest sentit, l'organitzador de la Marxa Nadalena accepta que ha sigut difícil mantenir la prova i recorda que fa només quatre anys que l'Associació de Veïns de Plaça Catalunya va decidir agafar-ne les regnes. “És una cursa tan petita que a escala privada no porta enlloc”, reconeix l'organitzador de la Marxa Nadalena, Olivier Domanico. La cursa arrencarà a les deu del matí del dijous 7 de gener.

Compra
Venda
Lloguers
Assegurances

FINQUES KETXA

finquesketxa@hotmail.com | www.finquesketxa.cat

CBR
ESTILISTA

C. Major, 26 Baixos · Les Preses
972 693 993 · 626 375 394

Les Pedretes
RESTAURANT

MENUS DIARIS
i SERVEI A LA CARTA

C/ Pare Roca 12, baixos · 17800 **OLOT**
Tel. **972 26 52 65**

TOLDOS-TAPISSERIA
MANZANEDA

c. Eiximenis, 3
17800 **OLOT** (Girona)
Tel./Fax 972 26 82 36
manzaneda.ot@hotmail.com
www.toldositapisseriamanzaneda.com

En fumera i les fumeroles, protagonistes un any més del Nadal a Sant Esteve d'en Bas

LES MUM'S SEGUEIXEN APOSTANT PER UN TALLER NADALENC ÚNIC A LA COMARCA

Sant Esteve d'en Bas | Aniol Puigvert

Fa vuit anys que Sant Esteve d'en Bas viu el Nadal un pèl diferent que d'altres pobles de la Garrotxa. Les Mum's, encarregades de preparar un bon grapat d'activitats nadalencs al poble, van decidir ser úniques organitzant el Taller d'en Fumera. Enguany, el municipi donarà el tret de sortida dels actes nadalencs a partir del 16 de desembre i l'últim dia de celebració serà el 5 de gener amb la famosa Cavalcada de Reis, una ruta que des de les Mum's van organitzar amb l'objectiu que tots els nens i nenes del municipi no haguessin de desplaçar-se fins a Olot.

Totes les activitats del municipi van dirigides als més menuts i a les seves famílies. El dia 16, a partir de dos quarts de sis de la tarda començarà una vegada més la gimcana per trobar al caganer. Els petits del poble hauran de trobar a una de les figures més rellevants del pessebre amb ambientació en diverses zones del poble i personatges nadalencs que s'aniran trobant.



Ben començat el 2024, el 3 de gener, Can Trona tornarà a acollir el famós i únic en tota la comarca Taller d'en Fumera, acompanyat en tot moment per les fumeroles que, juntament amb la caramel·lera, el carboner, els patges, el fanaler, els dos carters reials i les cuineres reials, ompliran d'alegria i festivitat el campament reial en els dies previs a la cavalcada.

Els Reis d'Orient començaran a desfilars pel poble el dia 5 de gener a partir de dos quarts de set de la tarda. Tota la comitiva reial sortirà del parc de l'estació, passant pel carrer Ample, el carrer Olot i el carrer Sant Josep, fins arribar a la plaça Major.



NOVA GAMMA TOYOTA RAV4

DISPONIBLE EN DOS
TIPUS DE MOTORITZACIÓ:
ELECTRIC HYBRID I PLUG-IN HYBRID

DES DE

275 €
AL MES

48 quotes. Entrada: 12.841,85 €.

Última quota: 20.340,36 €.

T.I.N.: 8,50 % *T.A.E.: 9,87 %.

INCLOU 4 ANYS DE GARANTIA I MANTENIMENT



FINS A

15

ANYS DE
GARANTIA*
TOYOTA RELAX

TOYOTA AURA MOTOR
www.auramotor.toyota.es

Ctra. Santa Coloma s/n - 17178 - Les Preses (Girona)
Telf: 972 27 24 40



Gamma RAV4 Electric Hybrid: Emissions CO₂ (g/km): 125 - 132. Consum mitjà (l/100 km): 5,5 - 5,9.
Gamma RAV4 Plug-in Hybrid: Emissions CO₂ (g/km): 22,22. Consum mitjà (l/100 km): 0,98.

*Preu corresponent a Toyota RAV4 Electric Hybrid 220H 4X2 Advance. Preu per finançar: 37.650 € (PVP al comptat sense serveis: 38.000 €). Entrada: 12.841,85 €. TIN: 8,50 %. TAE: 9,87 %. 49 mesos: 48 quotes de 275 €/mes i última quota: 20.340,36 €. Comissió d'obertura finançada (2,99 %): 741,76 €. Import total del crèdit: 25.549,91 €. Import total del deute: 33.540,36 €. Preu total a terminis: 46.382,21 €. Cost total del crèdit: 8.732,21 €. Import dels interessos: 7.990,45 €. Sistema d'amortització francès. Oferta financera amb el producte Toyota Easy de Toyota Kreditbank GmbH sucursal a Espanya. Capital mínim per finançar 19.000 €. IVA, transport, impost de matriculació, promoció i aportació del concessionari inclosos. Altres despeses de matriculació, pintura metal·litzada i equipament opcional no inclosos. Inclou paquet Toyota Easy Plus amb 4 anys de garantia, 4 primers manteniments (un manteniment cada 15.000 km o un any, el que abans succeeixi).

Inclou l'extensió de garantia Toyota Relax, una vegada finalitzat el període de garantia original de fàbrica, el client podrà renovar cada any la seva extensió de garantia en el moment de fer la revisió a la xarxa de tallers oficials Toyota. Fins a 15 anys o 250.000 km (el que succeeixi primer). El model visualitzat pot no correspondre amb el model ofert. Oferta vàlida fins al 30/11/2023 a la Península i Balears. Promoció no acumulable a altres ofertes o descomptes. Queden exclosos d'aquesta promoció els vehicles per a flotes. Oferta realitzada per Toyota España, S.L.U. (Avda. de Bruselas, 22, 28108 - Madrid) i la seva xarxa de concessionaris. Per a més informació, visiteu el vostre concessionari habitual o Toyota es. Els nivells de consum de combustible així com d'emissions de CO₂ es mesuren en un entorn controlat, d'acord amb els requisits de la normativa europea. Per a més informació o si esteu interessats en els valors d'un vehicle amb diferent acabat, si us plau contacteu amb Toyota España, S.L.U. o el vostre concessionari Toyota. El tipus de conducció, juntament amb altres factors (condicions de la carretera i meteorològiques, trànsit, conducció del vehicle, equip instal·lat després de la matriculació, càrrega, nombre de passatgers, etc.) incideixen en el consum de combustible i emissions de CO₂.

Aquestes festes, família, tradició i Olot Televisió

LA TELEVISIÓ DE LA GARROTXA HA PREPARAT PER AQUESTS DIES UNA PROGRAMACIÓ PER A TOTS ELS PÚBLICS

Olot | Joel Tallant

Quan arriba Nadal, la televisió de la Garrotxa també s'engalana. A partir del 23 de desembre, ha preparat una programació especial basada en la cultura, l'entreteniment i tot allò necessari perquè la televisió també formi part de la família aquests dies.

Com ja és tradicional, els pastorets protagonitzaran les agendes i a Olot Televisió hi haurà els de l'Orfeó Popular Olotí. Tot un clàssic de cada Nadal que tornarà a la pantalla el 25 i 26 de desembre.

Durant aquestes festes també serà un bon moment per reviu els millors moments dels 25 anys d'Olot Televisió amb la reemissió dels espais que s'han estrenat fins ara. Parlant de repassos, també oferirem un resum dels reportatges que la televisió de la Garrotxa ha fet durant l'any. Serà una manera molt interessant de repassar l'actualitat del 2023. I parlant d'efemèrides, durant aquestes festes de Nadal, OTV recupe-



rarà els documentals més interessants fets durant aquest any que queda enrere. Un d'ells és que commemora els 25 anys de la creació del Consorci d'Acció Social de la Garrotxa. La música també tindrà un paper destacat a la programació d'Olot Televisió amb l'emissió dels concerts de Ginestà o dels Amics de les Arts, entre d'altres.

OTV donarà la benvinguda al 2024 amb els Reis d'Orient com a grans protagonistes

Ses magestats els Reis de l'Orient tornaran als pobles de la Garrotxa i Olot Televisió sortirà a rebre'ls per portar-los a totes les llars. Un any més, OTV farà un desplegament tècnic i humà molt important per ser presents a la majoria de cavalcades de la Garrotxa. És una nit màgica i especial que Olot Televisió ha de retransmetre perquè a través de la televisió arribi la il·lusió a totes les llars. Un programa especial en el qual hi tindran cabuda els elements característics que acompanyen la cavalcada de ses magestats i que enguany presenta novetats importants.

En definitiva, Olot Televisió s'endinsa al Nadal per ser un membre més de la família en aquestes dates tan assenyalades.



Bones Festes
i bon 2024

DISSENY
ESTAMPACIÓ TÈXTIL
PUBLICITAT
MARXANDATGE

PIROPPOP.cat

C/ Consell de Cent s/n · Pol. Ind. Pla de Baix · Olot
972 260 211 · info@piropop.cat · www.piropop.cat



METACRILAT.COM

Bones Festes!

Carreter Estracà, 29
Pol. Ind. Pla de Baix
17800 OLOT

 IDEA <small>SI TU T'EN VALES</small>	 DISSENY <small>MODELS 2D/3D/3D</small>	 MATERIALS <small>ALUMINI, PL, PVC</small>	 LÀSER I CNC <small>SECCIONS / COMPONENTS</small>	 MANIPULATS <small>COSSIS / COMPONENTS</small>	 MUNTATGE <small>MODELS / COSSIS</small>	 ACABATS <small>ANODIT / PINTADA</small>
						

www.metacrilat.com · Tel. 972 26 35 55 · info@metacrilat.com · @metacrilatolot

Estimats Reis Mags...



Moltes gràcies

A Besalú tornen els Reis de l'Orient més pròxims

CAN LLAUDES ACOLLIRÀ NOVAMENT EL CAMPAMENT REIAL, I LA PLAÇA DE LA LLIBERTAT, ELS TRONS DE SES MAJESTATS EN FINALITZAR LA CAVALCADA

Besalú | Joan Manuel Robles

A pocs llocs com a Besalú es pot gaudir d'una comitiva reial tan pròxima i atenta quan s'acosta la nit més màgica de l'any. Diuen que l'arquitectura medieval del municipi garrotxí s'assembla a la del palau que Ses Majestats tenen a l'Orient. És per això que Melcior, Gaspar, Baltasar i tot el seu seguici s'hi senten com a casa, i fan sentir també aquesta familiaritat als besaluencs i besaluenques de totes les edats. No és estrany, doncs, que els patges hagin demanat d'arribar al poble tres dies abans de la Nit de Reis. El 2 de gener, els veïns de Besalú ja podran veure la comitiva reial recorrent els carrers empedrats de la vila. Els veuran dirigir-se al centre de serveis Edat3, on saludaran els avis i àvies del municipi, persones a qui porten visitant des que eren petits i a qui coneixen molt bé.

Els dos dies següents, el 3 i el 4 de gener, el Patge Reial i el seu seguici s'allotjaran a Can Llaudes, una de les cases romàniques més ben conservades de tot Catalunya. Des d'allà, els personatges acolliran les visites dels nens i nenes i els seus pares i avis per escoltar el que volen per



Reis i els entreguin les seves cartes. L'entrada és lliure, la porta serà oberta de les 5 a les 7 de la tarda, i tots els infants que vagin a visitar-los s'emportaran a canvi un petit obsequi.

Darrerament, el seguici reial no visitava Can Llaudes, però als patges els agrada tant el pati interior d'aquesta casa medieval que han tornat a demanar-ho a l'Ajuntament. Durant aquells dos dies, aquests personatges màgics decoren la casa amb motius nadalencs i ordenen la visita al llarg d'aquest pati rectangular.

BONES FESTES
I PRÒSPER 2024

Els dies 24 i 31 de desembre
tanquem a les 20h

BAR TROPICAL



C/ Proa, 19 | 772 416 432

Perruqueria
Loreto
Adela Moya

Passeig d'en Blay, 26 2n. 2a. - Tel. 972 26 16 19 - OLOT

CONS. ST. JAUME

Construccions Sant Jaume
Carrer d'Olot 7
669 82 64 14

FS
FABREGA SOLER, S.C.
C/Pare Roca, 1 · Olot ·
689 734 410



La cavalcada besaluenca retorna al recorregut original

La Cavalcada de Reis de Besalú començarà a les 6 de la tarda de la Nit de Reis. Després de provar altres itineraris, Ses Majestats, que són molt tradicionals, han decidit fer bona la frase festa que diu que si una cosa funciona, no cal canviar-la, i han decidit tornar al recorregut que feien originalment. Així doncs, aquell vespre els Reis de l'Orient i el seu seguici -que no van a sobre de carrosses, sinó que recorren la vila comtal a peu, per tal de saludar tothom que es troben al seu pas- baixaran del bosquet de Candell, travessaran el pont romànic -una

imatge inoblidable), recorreran el carrer Comte Bernat Tallaferró i arribaran a la plaça de la Llibertat. Allà s'asseuran als seus trons i deixaran que els nens i nenes els diguin què volen a cau d'orella, com ho havien fet anys enrere. Els Reis a Besalú també permetran enguany que els pares i mares els facin fotos amb els seus fills i guardin aquella instantània per sempre.

Un altre al·licient de viure la Cavalcada de Reis a Besalú és que, en finalitzar, hi ha xocolata desfeta i melindros per a totes les famílies que han passat fred mentre feien cua.



TC TORELLÓ
GESTOR · TRANSPORTISTA · EXCAVACIONS

CENTRE DE RECICLATGE I TRANSFERÈNCIA DE RESIDUS
CLASSIFICACIÓ DE RESIDUS NO PERILLOUS
EMMAGATZEMATGE DE RESIDUS PERILLOUS
SERVEI DE CONTENIDORS , CAIXES I AUTOCOMPACTADORS
PLANTA DE RECICLATGE DE RUNES
DESAMIANTATGE DE FIBROCIMENT AMB AMIANT (suport subvencions ARC)
ÀRIDS RECICLATTS AMB MARCATGE CE
BÀSCULA PÚBLICA (24 hores)

ASSESSORAMENT MEDI AMBIENTAL

- Classificació i etiquetatge de residus perillosos complint les normatives de residus especialment el Reglament 1357/14
- Gestió documental dels residus: plataforma SDR.
- Elaboració de procediments de gestió de residus, també gestionem les subvencions de fibrociment amb amiant (desde el 2019)
- Preparació d'auditories, revisió del grau de compliment dels requisits legals en referència a residus.
- La llei de residus 7/22, enfocada a les obligacions per als productors (Responsabilitat ampliada del productor).
- El Decret d'Envasos 1055/22 i les obligacions que comporta
- Servei de Conseller de Seguretat ADR, especialitzat en el tema de residus

GESTOR RESIDUS E-906.05
TRANSPORTISTA (T-574)
EXCAVACIONS



Uns Reis per a tothom

LA GRAN NOVETAT D'AQUEST ANY DEL CAMPAMENT REIAL I LA CAVALCADA D'OLOT ÉS QUE COMPTARAN AMB FRANGES HORÀRIES I ZONES DE BAIXOS ESTÍMULS

Olot | Roger Isern

Els Reis Mags ja preparen la seva arribada a Olot. Aquest any ho fan amb diverses novetats tant pel que fa a la seva estada a la capital de la Garrotxa com per l'organització que hi ha al darrere. De la mà d'Els Catòlics, els patges reials i la resta de comitiva podran tornar a gaudir de tres dies amb totes les comoditats a la Plaça Clarà d'Olot. Ho faran els dies 2, 3 i 4 de gener a partir de les sis de la tarda fins a les nou del vespre. Enguany s'habilitaran horaris i zones per a persones amb baixos estímuls. Al setembre del 2023, les atraccions de les Festes del Tura ja van comptar amb aquesta mesura. S'hi va reduir la llum i el soroll. En el cas dels Reis d'Olot, el Campament Reial comptarà amb dos dies on una franja horària estarà reservada per aquestes persones. Seran els dies 3 i 4 de gener. La primera de les franges s'obrirà a 3/4 de 6 de la tarda.



L'aposta perquè aquest any hi hagi una franja basada en els baixos estímuls ha sorgit gràcies a persones de l'organització vinculades en aquest sector i conscients que cal treballar en grans actes com aquest. En el cas del Campament Reial, s'intentarà no apostar pel foc i posar a un volum baix la música que acompanya els visitants durant el recorregut. També es faran atencions als diferents punts del Campament d'una durada més

café i te artesans

Pl. Clarà 10, Olot - 680 55 68 59
cafesetic@gmail.com

PRESSUPOSTOS SENSE COMPROMÍS
ALUMINIS, VIDRES, MAMPARES, MOSQUITERES ETC.
MANTENIMENT, SISTEMES DE SEGURETAT, BALLESTES

MARTINI
VIDRES

Aluminis i vidres Sant Miquel de - C/ Abat Ramon, 7 OLOT
972 26 13 27 - 609 30 93 00 - martinividres@hotmail.com - www.martinividres.com

Interios Cat, s.l.
Transports i Excavacions

C/ del Ruscós, 23 OLOT 17800 | info@interioscat.es | 972260902 - 499431034

ESPAI CREA
TALLER DE TERÀPIA OCUPACIONAL

Perquè les
persones grans
es mantinguin
actives!

Informa't
sense compromís al:
620396949

C/ teuleria, 13
Olot

CAMPAMENT REIAL I CAVALCADA DE REIS A OLOT



curta que l'habitual. Durant aquests dos dies, aquelles persones que necessiten aquests baixos estímuls també podran tocar objectes.

A banda d'aquesta novetat, el Campament Reial estarà obert a tothom i el sistema de recollida d'entrades serà el mateix que els darrers anys, a través d'Olot Cultura. Es preveu que les xifres d'assistència rondin entre les 1.200 i 1.500 persones cada dia. El Campament Reial d'Olot



seguirà comptant amb el carter, el cuiner, el mag i els diferents acompanyants dels Reis Mags que arribaran a la ciutat el 5 de gener a partir de 2/4 de 7 de la tarda.

La Cavalcada

Després de tres dies de Campament Reial a la Plaça Clarà d'Olot, els Reis Mags arribaran a la ciutat. El recorregut serà el mateix dels darrers anys, amb el punt de sortida a l'Escola Pia d'Olot per la banda de l'Avingu-



ASSESSORAMENT TÈCNIC PERSONALITZAT

Més de 30 anys d'experiència

JOSEP ELIES DE CASO MARTIN

Tel. 972261573 Mob. 605969211

www.online-electronica.com

pedidos@online-electronica.com

C/Marià Vayreda Nº26 BAIXOS

17800 Olot(Girona)



PROMOCIONS
ESPECIALS

Estem a    @ONLINELECTRONICAOLOT



CAMPAMENT REIAL I CAVALCADA DE REIS A OLOT



Foto: Ajuntament d'Olot

da Reis Catòlics. Seguirà pel Bisbe Lorenzana i recorrerà punts cèntrics com el carrer Major, la plaça Rector Ferrer i acabaran al Firal d'Olot. Fins aquí, tot com sempre, però un dels canvis arribarà en aquest tram final. Des de l'organització, es vol apostar per una arribada més "màgica i majestuosa" segons expliquen els responsables de la Cavalcada de Reis, Cesc Sagristà i Sergi Matabosch. Sense desvetllar-ne molts detalls, els organitzadors avancen a la revista VIU que serà una arribada dels Reis Mags sense llargues esperes, més propers i amb un punt més màgic que altres anys. En aquesta Cavalcada d'Olot també hi haurà habilitada una zona per a persones que necessitin aquests baixos estímuls. Una continuació de l'aposta que es fa en aquest sentit ja des del Campament Reial. El Firal d'Olot seguirà sent l'epicentre d'una Cavalcada que, a diferència de l'any passat, no estrenarà cap carrossa.

L'inici del recorregut serà a partir de 2/4 de 7 de la tarda, amb la màgia, la llum i el foc com a protagonistes.

Els preparatius

Darrere l'arribada dels Reis Mags d'Olot hi ha uns mesos de preparació. Aquest any, la direcció d'aquests preparatius està encapçalada per Cesc Sagristà i Sergi Matabosch per primera vegada. Reconeixen que les primeres converses van ser gairebé just després de finalitzar la Cavalcada 2023. Van ser entre el febrer i el març quan els dos responsables ja van començar a tancar alguns serrells de l'arribada dels Reis de l'Orient enguany. Més endavant, ja després de Festes del Tura, la maquinària es va accelerar per organitzar les desenes de voluntaris que fan falta per als tres dies de campament i el mateix dia de la Cavalcada 2023.

Hostal de Pagès



MENÚ DIARI

MENJAR PER EMPORTAR (DIARI I CAPS DE SETMANA)

Paelles / Fideuas / Guisats / Canelons / Patates d'Olot
Calamars a la romana / Carns a la brasa

**Canelons de nadal /
Guisats de festes / Sopars d'empresa**

i molt més... per altres plats, pregunta'ns!

Dimarts tancat | Obrim dissabtes nit

Carrer Pollancre, 1 · Olot
Tel. 972 26 07 09



SEGUIX-NOS!
@hostaldepages

SEI

ELECTRICITAT INDUSTRIAL I DOMÈSTICA

Ctra. d'Olot, 7 · Sant Joan les Fonts · Tel. 972 27 47 00
seiolot@seiolot.com www.seiolot.com

- Muntatge, reparacions i manteniment d'instal·lacions d'alta i baixa tensió
- Energies renovables i eficiència energètica
- Muntatge de quadres elèctrics i automatització de processos
- Domòtica
- Enginyeria i projectes
- Legalitzacions, certificats i butlletins BT

Bones festes!

Un entorn inigualable
per a un hotel singular.



La

HOTEL

MAS

Ferreria

S.XIV

Bones festes

història — natura — repòs

La Vall de Bianya. Garrotxa
hotelmastaferreria.com
T 972 29 13 45

AGENDA DE NADAL A LA GARROTXA

Dimecres 6 de desembre
El Mallo

Matí. Inici de la Fira de Sant Nicolau.

Les Planes d'Hostoles

13.30h Sala Polivalent. Festa de la llar de jubilats. Assemblea, dinar i teatre.

La Vall de Bianya

Mas Sobeies. Cap infant sense Tió

10h Benvinguda i esmorzar

11h Taller de fusta, pintura i buscada de tions pel bosc.

12h Sorteig de productes locals i música amb Jordi Patxecu

Divendres 8 de desembre**Olot**

Inici de la Fira del Pessebre. Fins el 10 de desembre.

Diumenge 10 de desembre**Olot**

11.30h Espai La Iera. Taller: mosaic.

12h Teatre Pere Serrat dels Catòlics d'Olot. Xerrada 'Els Pastorets d'Olot. L'origen'.

Les Planes d'Hostoles

08h Plaça Nova. Sortida a Sant Pere Sacosta per portar el pessebre

Les Preses

16h al centre cultural.

Sardanes per la Marató de TV3.

Sant Joan les Fonts

12h Església de Santa Eulàlia de Begudà. Festa de Santa Eulàlia de Begudà. Missa i vermut.

Dilluns 11 de desembre**Sant Jaume de Llierca**

17.45h Espai El Fil. Contes

musicats i taller de postals de Nadal

Dimarts 12 de desembre
Castellfollit de la Roca

17h Biblioteca. Conte i taller de postals. A càrrec de La Sal d'Olot.

Les Planes d'Hostoles

17h Biblioteca. Laboratori d'elixirs emocionals

Sant Jaume de Llierca

17.30h Espai El Fil. Club de lectura amb el llibre 'Quan en dèiem xampany' de Rafael Nadal.

Dimecres 13 de desembre**Les Preses**

17h Biblioteca de les Preses. Hora del conte amb "històries de Nadal amb lego".

Sant Jaume de Llierca

16h Espai El Fil. Sortida a la mostra de pessebres.

Santa Pau

12h Aplec de Santa Llúcia de Trenteres. Missa solemne a llaor de Santa Llúcia, amb acompanyament de la Coral Joliu. Al final, Cantada de Goigs a càrrec del Cor Parroquial de Santa Pau i cantada de dues nadales.

Divendres 15 de desembre**Les Planes d'Hostoles**

19.30h Sala polivalent. Pastorets Nyerros

Les Preses

18.30h Centre cultural. Obra de teatre, "Llums per la pau" a càrrec dels alumnes de l'escola la Bòbila.

Sant Feliu de Pallerols

18h Pessebre vivent a càrrec de l'alumnat de l'INS Castell d'Estela d'Amer.

Només el trobaràs a
TOPMOBILE

Hidrogel UV
resistent com vidre però amb duració infinita

Hidrogel transparent
resistent, brillant, transparent

Hidrogel mate
sempre net, sense dítades

Hidrogel anti-espia
la teva privacitat es important

Carrer Sant Rafael, 39 OLOT (GIRONA)

topmobile
ELS MILLORS PREUS DEL MERCAT

AGENDA DE NADAL A LA GARROTXA

Sant Jaume de Llierca

15h Centre Cívic. Festival de Nadal de l'Escola Les Escomes i Petit Lledoner.

Dissabte 16 de desembre

Olot

11h Biblioteca Marià Vayreda. Lectura de contes de Nadal i taller de fanalets de Reis a càrrec de la Cia. La Sal.
12h Oficina de Turisme d'Olot. Visita guiada a la Mostra de Pessebres.
18h Cafè Art Fontanella. Nadal, altra vegada. 88è recital poètic dels Amics de les Lletres Garrotxines.
19h Teatre Pere Serrat dels Catòlics d'Olot. Concert de Nadal: Nadal Arreu.

Les Planes d'Hostoles

19h Església. 44è Concert de Nadal

Les Preses

18.30h al local social de Bosc de Tosca. Encesa de l'arbre i gran cagada del tió. Cantada de nades i rumba a càrrec de Mam i Pipa.

19h al centre cultural.

Actuació a càrrec de Klyngh Teatre i espectacle Impro per a la Marató a càrrec de la companyia Del Gremi.

Sant Esteve d'en Bas

17.30h Plaça Major. Gimcana per trobar el caganer pels nens i nenes del poble.

Sant Feliu de Pallerols

17h Església. Inauguració del Camí de Pessebres Sant Joan les Fonts

16.30h Plaça Major. Tió... Tió...!!

La Vall de Bianya

19h Llocalou. Encesa de llums de Nadal. Petit mercat d'artesanía infantil. Xocolatada amb coca.

Diumenge 17 de desembre

Olot

11.30h Espai La Iera. Taller: portaespelmes decoratiu.

18h. Els Catòlics. Els Pastorets d'Olot.

19h Església del Sagrat Cor (Caputxins). Concert de Nadal de les corals olotines. Entrada gratuïta.

Les Planes d'Hostoles

10.30h Plaça del Jonquer. Taller de Nadal,

Pastorets i farem cagar el Tió

18h Estació. Fem el TOC?

Les Preses

11h Església de Sant Pere. Ofici Solemne i posteriorment cantada de Nades.

Sant Feliu de Pallerols

11h Inauguració de la Fira de Santa Llúcia amb el conseller de Recerca i Universitats, Joaquim Nadal.

Sant Jaume de Llierca

9h Centre Cívic. Caminada per la Marató de TV3.

14h Centre Cívic. Dinar de Santa Llúcia i ball.

Sant Joan les Fonts

12h Capella d'Esperança. Festa de l'Esperança. Missa acompanyada per la Coral Polígola



RESTAURANT CABANYES ENTRE VALLS

VINE A DESCOBRIR ELS NOSTRES MENUS A 10 MINUTS D'ÒLOT

De dimarts a diumenge al migdia de 13h a 15h, amb reserva prèvia.

Troba'ns al Mas Espunya, de la Vall de Bianya, N-260a direcció Vallfogona del Ripollès, km 94



www.cabanyesentrevalls.com | 872 20 40 95 | @cabanyesentrevalls

AGENDA DE NADAL A LA GARROTXA

Santa Pau

Tornaboda de l'Aplec de Santa Llúcia de Trenteres.

12h Missa solemne amb cantada de goigs.
12.45h Esplanada de davant l'ermita. Concert de Nades a càrrec de la Maja Descalza i vermutada popular.

Dimarts 19 de desembre

Olot

19.30h Cines Olot. Projectió d'El trencanous'.

Les Planes d'Hostoles

18h Escales de l'església. Cantada de Nades

Dimecres 20 de desembre

Les Preses

11.30h Escola la Bòbila. Entrega de premis del concurs de nades a càrrec de Miquel Duran.

Dijous 21 de desembre

Argelaguer

21h L'Era. Cerca de l'Home Escorça

Divendres 22 de desembre

Olot

20h Capella de la Santíssima Trinitat de Batet. Cançoner de Nadal

Sant Jaume de Llierca

18h Centre Cívic. Gran tió de Nadal

Dissabte 23 de desembre

Olot

12h Oficina de Turisme d'Olot. Visita guiada a la Mostra de Pessebres.

19h Orfeó Popular Olotí.

Els Pastorets d'Olot

20h Teatre Principal.

Concert de Nadal a càrrec de l'Orquestra de Cambra Terrassa 48

Les Preses

18:00, al local social de Bosc de Tosca. Gran Quina del CEF Bosc de Tosca i a partir de les 21:00 Gran Quina Musical amb Mam i Pipa.

La Vall d'en Bas

Can Trona. Venim d'Orient', de la Cia. Anna Roca.

18.30h Església de Sant Esteve d'en Bas. El Cant de la Sibill-la.

Nit de Nadal

Joanetes

18h Encesa de l'estrella de Nadal de Santa Magdalena

Olot

18h Els Catòlics. Els Pastorets d'Olot.

20h Teatre Principal d'Olot. Concert de Nadal: Orquestra de Cambra de Terrassa 48

Les Preses

18.30h a l'església de Sant Pere. Missa del Gall amb l'actuació de la Coral Puigsacalm

Riudaura

10h Església de Riudaura. Missa del Gall amb l'adoració de l'ovella, els pastorets i les pastorettes.
Sant Joan les Fonts

PELUQUERIA VIR

ARA AMB CITA PRÈVIA
632 165 788

HORARI
De dimarts a diumenge
MARTI 9:30 a 14h TARDA 17h a 21h - Dilluns tancat

CAN GUIX

CUINA OBERTA DE 8.30 a 22.30 h
Diumenges TANCAT i dimecres a partir de les 16.30 h
No es reserva taula

C/ Mulleras, 3 • 972 26 10 40 • OLOT

Fone 2 Fone
mòbils i informàtica venda reparació

C/ Major 27 17800 Olot (Girona) - 972280425

GREDERES 2.0
Construcció · Gestió · Assessorament tècnic

Av. Volcans, 6 · 17811 Santa Pau
T. 972 680 175 | M. 693 237 670
www.grederes.cat · info@grederes.cat

AGENDA DE NADAL A LA GARROTXA

00h Monestir de Sant Joan les Fonts. Missa de Gall cantada amb les nades de 'Les Tiones'.

Nadal

Joanetes

19h Inici Pessebre Vivent de Joanetes

Les Planes d'Hostoles

13h Sorteig del club d'amics de Ràdio Les Planes

Les Preses

18h Local social de Bosc de Tosca. Gran Quina del CEF Bosc de Tosca

Sant Jaume de Llierca

10h Església parroquial. Missa de Nadal.

Diada de Sant Esteve

Joanetes

18h Inici Pessebre Vivent de Joanetes

Olot

18h Sala El Torín. Concert de cobla a càrrec de La Principal d'Olot

18h Els Catòlics. Els Pastorets d'Olot.

18h Sala El Torín.

Concert de la Cobla La Principal d'Olot pel dia de Sant Esteve.

19h Orfeó Popular Olotí. Els Pastorets d'Olot

Les Preses

18h Local social de Bosc de Tosca. Gran Quina del CEF Bosc de Tosca

Dimecres 27 de desembre**Les Preses**

18h Centre cultural.

Sortida del carter i cartera reials acompanyats pels grallers i timbalers del poble.

Divendres 29 de desembre**Olot**

Torneig dels Volcans

Les Planes d'Hostoles

18h Aparcament de la sala polivalent. Segona Pedalada Nadalena. Decora la teva bicicleta amb llums

Dissabte 30 de desembre**Joanetes**

18h Inici Pessebre Vivent de Joanetes

Olot

Torneig dels Volcans

19h Orfeó Popular

Olotí. Els Pastorets d'Olot

La Vall de Bianya

17h, quina de la Colla gegantera de la Vall de Bianya

Cap d'any**Olot**

10h Centre de la ciutat. L'Home dels Nassos.

Any nou**Joanetes**

18h Inici Pessebre Vivent de Joanetes

Sant Ferriol

12.30h Santuari de Santa Maria de El Collell. Aplec del Ninou. Missa presidida per Mn. Jordi Font. Tot seguit, sardanes amb la cobla La Principal de Banyoles.

Les Preses

17h Centre cultural. Gran Quina del Club

Futbol les Preses.

Dimarts 2 de gener**Olot**

Campament Reial. De **18.00h a 21.00h**

Les Planes d'Hostoles

11h Plaça Nova. Visita del Carter Reial. Taller de fanalets.

16h Sala polivalent. Parc de Nadal

Dimecres 3 de gener**Besalú**

17h Can Llaudes.

Campament Reial

Olot

18h Plaça Clarà.

Campament Reial.

Les Planes d'Hostoles

16h Sala polivalent.

Parc de Nadal

Sant Esteve d'en Bas

17.30h Can Trona.

Taller d'en Fumera i les fumeroles.

Sant Jaume de Llierca

16.30h Centre Cívic.

Taller de fanalets.

18.30h Plaça de l'Església. Carter Reial

Sant Joan les Fonts

10h Plaça Major.

Lliurament de les

entrades per al

Campament i la

recepció dels Reis de

l'Orient.

Dijous 4 de gener**Besalú**

17h Can Llaudes.

Campament Reial

Olot

18h Plaça Clarà.

Campament Reial.

Les Planes d'Hostoles

16h Sala polivalent.

Parc de Nadal.

Sant Joan les Fonts

18h Prat de Can

Miquelet. Campament Reial.

Nit de Reis**Besalú**

18h Bosquet de Can Candell. Sortida de la Cavalcada de Reis.

La Canya

20h Cavalcada de Reis

Les Planes d'Hostoles

18h Parc de la Marieta.

Sortida de la Cavalcada de Reis

La Vall de Bianya

18h Cavalcada de Reis.

Les Preses

18.30h Plaça Major. Inici

de la Gran Cavalcada

dels Reis d'Orient

i recorregut de les

carrosses pels carrers

del poble.

Sant Esteve d'en Bas

18.30h Parc de l'estació.

Inici de la Cavalcada dels

Reis i recorregut pels

carrers del poble.

Sant Jaume de Llierca

19h Carrer Major.

Sortida de la Cavalcada de Reis.

Sant Joan les Fonts

18h Prat de Can

Miquelet. Cavalcada de

Reis.

Dia de Reis**Les Planes d'Hostoles**

12h Ràdio Les Planes.

Sorteig del lot de l'Oient.

Diumenge 7 de gener**Sant Joan les Fonts**

12h Monestir de Sant Joan les Fonts. Concert de Fi de Festes amb 'Les Tiones'.

17h Centre

sociocultural. Festa de

Final de Temporada de

Surti Com Surti.

Camí de pessebres a Olot i la Garrotxa

CAMÍ DE PESSEBRES GARROTXA

ITINERARI

LES PLANES -OLOT

LES PLANES D'HOS-TOLES
ESGLÉSIA SANT CRIS-TOFOL

Interior de l'església
Veïns i parròquia.

SANT FELIU DE PAL-LLEROLS

ITINERARI URBÀ
Varis indrets. Veure programa
Ajuntament i veïns.

SANTUARI DE LA SALUT

AL SANTUARI
Interior del Santuari
Pessebristes Vall Hostoles.

SANT ESTEVE D'EN BAS

A LA PARROQUIA
Interior. Muntatge de la Cataquesi
Veïns i parròquia.

LES PRESES

LOCAL CULTURAL
Muntatge de l'Escola Miquel Duran
Associació

RIUDAURA

ESGLÉSIA SANTA MARIA
DIVERSES CASES DEL POBLE

Interior de l'església
Veïns i parròquia.
LOCAL SOCIAL
(de ganxet) Horari del local social.
Club de la motja tarda.

Als jardins. Es veu des del carrer

Veïnatge.

SANTA PAU

ESGLÉSIA PARRO-QUIAL
Interior església. Mun-
tatge permanent
Parròquia.

ITINERARI BESALU - OLOT

TORTELLÀ

ESGLÉSIA PARRO-QUIAL
A l'interior. Murals del mestre CASAS
Parròquia.
FARMACIA CULEBRAS
A l'aparador. Es veu des del carrer.
Farmacèutics.

ARGELAGUER

ESGLÉSIA PARRO-QUIAL
A l'interior. Muntatge permanent de grans dimensions
Parròquia.

SANT JAUME DE LLIERCA

A L'AJUNTAMENT
Diorames de MIQUEL GIRONÉS MASSANE-LLA
Ajuntament.
Horari oficines munici-
pals.
Als jardins exteriors.
Es veu tot el dia.
Ajuntament.

OIX

A L'ANTIGA RECTORIA
Es veu des de l'exte-
rior.
AVOXO - veïns d'OIX.

CASTELLFOLLIT DE LA ROCA

A LA PLAÇA SANT ROC
Muntatge de gran

format, a la plaça.
Veïns i Ajuntament.

SANT JOAN LES FONTS

DAVANT L'AJUNTAMENT
Muntatge noves ten-
dències.
Ajuntament.

VALL DE BIANYA - HOSTALNOU

PLAÇA BURCH
Muntatge noves ten-
dències.
Veïns i Ajuntament.

CAMÍ DE PESSEBRES OLOT

CENTRE CIUTAT SANTUARI DEL TURA

Interior de l'església
Ass.Sant Esteve i el Tura.

LA CARITAT

Pati lateral. Es veu des del carrer.
La Caritat.

CENTRE CIVIC - CASAL D'AVIS

Interior del local social.
Casal d'avis.

ANTIC HOSPITAL ST. JAUME

Pati interior
APOG. Residència
St.Jaume

ERMITA DE SANT FERRIOL

Porta accés. Es veu des de l'exterior.
AV. Sant Ferriol.

BARRI DEL FIRAL, FIRALET I ROSER.

FIRAL. Antiga Flora.
A l'expositor de la botiga.
AV. Firal, Firalet, Roser
BARRI DE SANT FRAN-
CESC
CAMÍ DEL MONTSACO-
PA
Vivenda MIQUEL GI-

RONÈS

Miquel Gironès
CIM DEL VOLCÀ
Ermita de Sant Francesc.
Pati exterior.
Ass.Sant Esteve i el Tura
BARRI MONTOLIVET
ESGLÉSIA ST.PERE MÀRTIR

A la porta principal. Es veu des de l'exterior
Veïns i parròquia.

BARRI DEL XIPRER

LOCAL SOCIAL
A les finestres del local
AV. Xiprer (al Pla de Dalt).

BARRI DELS DESEMPARATS

ERMITA DELS DESEMPARATS
A l'obertura de la porta.
Es veu de l'exterior.
AV. Desemparats.

BARRI DE BONAVISTA

LOCAL SOCIAL
A l'entrada del local. Es veu de l'exterior
AV. Bonavista.

BARRI DE PEQUIN

PISOS PARC NOU
Dins del local. A recep-
ció.
Residents Pisos Parc Nou.

BARRI EIXAMPLE POPULAR

PISOS BALMES
Dins del local. A recep-
ció.
Residents Pisos Balmes

BARRI MASBERNAT

SEU PATRIMONI PESSEBRISTA
carrer Terrassa, 5
A la porta principal. Es veu des del carrer.
APOG.

BOTIGUERS I COMERCIANTS

A les respectives depen-
dències.
ASSOCIACIÓ COMERÇ
OLOT

L'any vinent, regala i regala't cultura

CARLOTA SUBIRÓS, MOMI MAIGA, MARC PARROT I GUILLEM ALBÀ SÓN ALGUNS DELS PRIMERS NOMS CONFIRMATS DEL 2024 A OLOT

Olot | Natàlia Moreno

Amb Nadal quasi a tocar, tots ens afanyem a escriure la carta a Ses Majestats els Reis d'Orient o demanem al Tió que ens cagui algun obsequi ben especial. Sovint ens fem les preguntes "què hi poso a la carta?", "em fa falta alguna cosa?" o "què li puc regalar?". Si vols fer o que et regalin alguna cosa poc convencional, us proposem deixar una mica de banda el materialisme i regalar una experiència cultural.

Per si encara no ho tens clar, des d'Olot Cultura ja han començat a fer algunes primeres pinzellades del que serà la programació cultural a Olot durant el primer semestre de 2024, que portarà a la ciutat grans noms de l'escena artística catalana.

Grans noms pujaran a l'escenari del Teatre Principal

Pel que fa a les arts escèniques, una de les obres de teatre més aclamades d'aquesta tardor farà parada a Olot: La plaça del diamant, de Mercè Rodoreda. El divendres 8 de març, el Teatre Principal d'Olot acollirà aquesta producció del Teatre Nacional de Catalunya, dirigida per Carlota Subirós.

Els artistes Nao Albet i Marcel Borràs portaran a Olot el seu nou espectacle, De Nao Albet i Marcel Borràs, una peça sobre l'essència de tota relació: l'ego. Amb aquesta obra, que es podrà veure el 17 de maig, Albet i Borràs pretenen desxifrar els motius de la seva



futura ruptura com a parella artística després de tota una vida junts. Un viatge introspectiu que vol desentranar l'essència dels seus egos i reflexionar irònicament sobre la necessitat de parlar d'ells mateixos mentre exploren els límits de l'autoficció.

Pel que fa a la dansa, la Crea Dance Company i la coreògrafa Maria Rovira portaran al Teatre Principal d'Olot Odissea, un espectacle de dansa de gran format que parla amb bellesa de la cruesa del món d'avui. El dissabte 27 de gener, vuit ballarins acompanyats de la música original d'Eduard Iniesta ens oferiran un viatge que reflexiona sobre la nostra societat i els seus esdeveniments recents, sobre les guerres "modernes" i les seves conseqüències migratòries.

Dins la programació de circ, destaca Winter, un espectacle de carpa gairebé punk al mateix temps que poètic. Amb tres funcions al mes de maig, My!Laika presentarà a Olot aquesta obra on, com una fantasmagoria, el temps flueix erràticament entre esfondraments polsegosos. Disquisicions ontològiques sobre la mort, el clima o la consistència d'un gelat Calippo portaran el públic i els actors a un viatge que es desenvoluparà a través de figures superposades, cançons petites i proeses circenses.

Per altra banda, Olot també acollirà l'espectacle de clown de Guillem Albà & La Marabunta. El duet s'acomia de més de deu anys en gira per tota la península amb una peça enèrgica i energètica, catapultada per la millor música en directe. Una festa vital, absurda, histriònica, irreverent i única.

MIRÈS AGROLÀCTICS
LA VALL D'EN BAS

638 057 081 | agrolacticslavalldenbas@gmail.com
Mirès de l'Estany | 17178 El Mallol

Obert els diumenges al matí
BONES FESTES!

ACTIVITATS D'OLOT CULTURA A PARTIR DE GENER

Tres concerts que ens faran viatjar

Pel que fa als concerts, Moisès P. Sánchez 4tet, Marc Parrot i Momi Maiga són els tres primers noms confirmats per a la programació d'aquest 2024.

A l'abril serà el torn de Marc Parrot i el seu espectacle Turisme per la memòria, un recorregut per celebrar els trenta anys de carrera musical de l'artista. L'espectacle va més enllà d'un concert i utilitza recursos escènics i performatius que l'allunyen un cop més del que seria previsible.

El mes de maig, Momi Maiga i el seu quartet, acompanyats de l'Orquestra de Cambra de Granollers, presentaran al Teatre Principal d'Olot NIO, un viatge sense fronteres que camina entre el jazz i el flamenc i que té arranjaments de corda propis de la música clàssica. El concert presentarà una fusió de la kora amb violins i violoncel·ls, de la tradició oral del Senegal amb la música mediterrània.

Finalment, el dissabte 9 de març, Moisès P. Sánchez 4tet ens oferirà un concert memorable amb temes plens de vitalitat i plors expressius. El piano del músic és un compendi de totes les bones músiques i la



seva. El reflex d'una personalitat agitada des d'un coneixement ampli i profund, una capacitat instrumental sense límits i una sensibilitat connectada a un poètic interior preciós. Els estudiants de música podran aconseguir l'entrada per als concerts a 3 euros.

L'obra de Quim Domene, als Museus d'Olot

Del 16 d'abril a l'11 d'agost, es podran veure a Olot un conjunt d'exposicions de l'obra de Quim Domene en diferents àmbits del Museu de la Garrotxa i en altres espais de la ciutat. Les exposicions no volen ser una antologia de l'artista, sinó que els treballs són triats per crear un diàleg als diferents escenaris. Des dels treballs més recents fins a propostes dels anys vuitanta. Des d'una acumulació en format Gabinet de meravelles o Cadàver exquisit fins a una interpretació d'icones tan emblemàtiques per a Olot com ho són els Sants i el quadre de La càrrega.

Servei de neteja d'alta pressió

Serveis per a la Ramaderia
Serveis industrials

Especialitat en neteja de granges porcines i aviram

També serveis a particulars (netejes persianes, terrasses...)

Sircrop
Tècniques d'alta pressió

600 385 599 - 608 192 821
www.sircrop.com @sircrop

EL FAROLET
FRANKFURT

© Major: 4 Tel: 372 35 23 00 OLOT

MECANOGRAFIA **INFORMÀTICA**

Sistema ràpid i pràctic d'aprenentatge
Escriu sense mirar el teclat i vola teclejant!
Adreçat a totes les edats i també a grups d'AMPA's

Classes particulars
Telèfon, tablet, ordinador

Reciclatge per a persones treballadores

C/ Toledo, 19, 3r 1a [Davant l'Institut Bosc de la Coma] OLOT
☎ 616 82 96 97

Hostal La Vila

Plaça Major, c/ Sant Roc, 1 c/ Presó Vella, 12
Tel. (+34) 972 26 98 07 17800 OLOT
www.hostallavila.com info@hostallavila.com

Per un 2024 ple d'oportunitats! Moltes gràcies a les Organitzacions Impulsores de La Garrotxa que des de l'any 2018 feu possible que joves amb dificultats socioeconòmiques accedeixin a cicles de Formació Professional (FP).

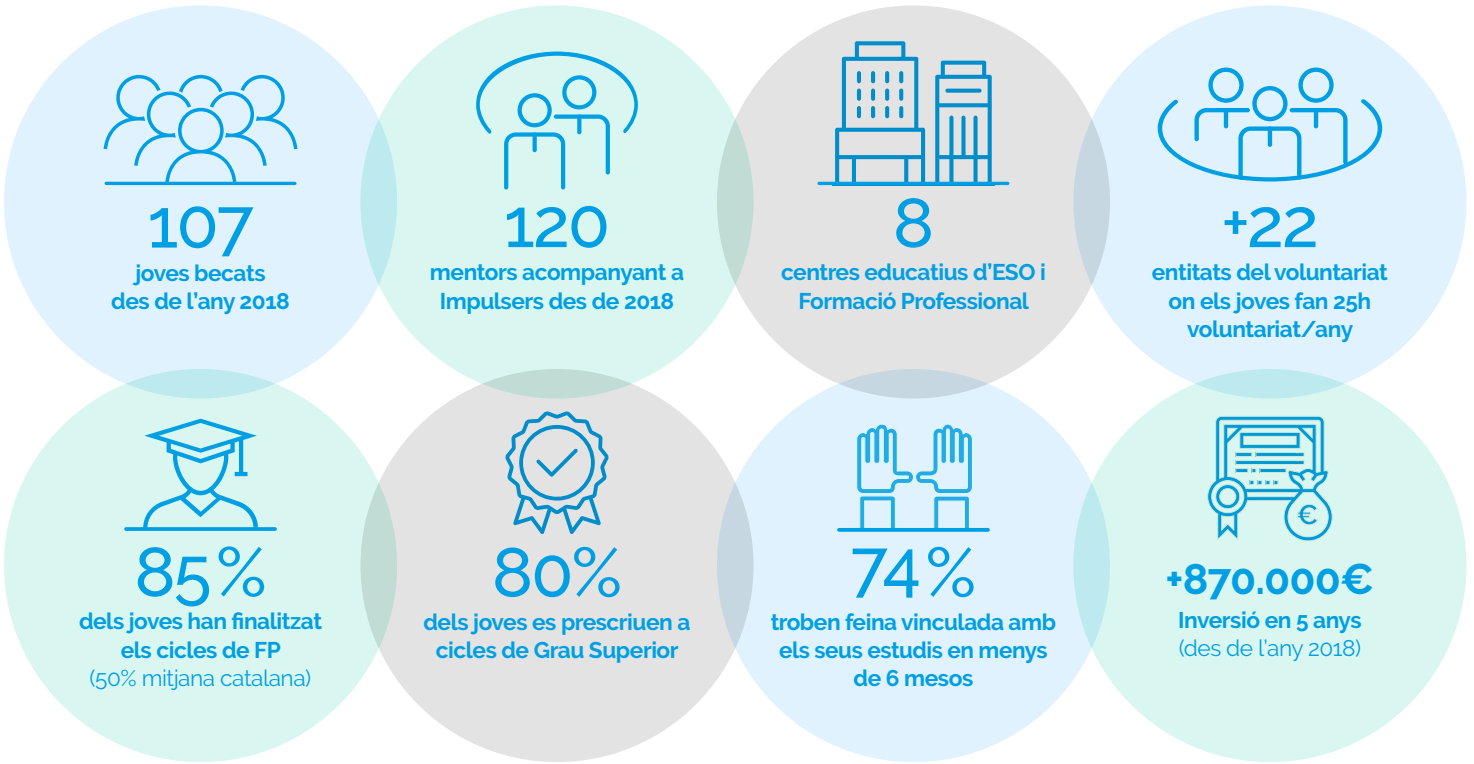

Mecenes _____ Estratègiques _____ Honorífica _____



Aliada _____



Amigues _____

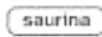

Entitats públiques solidàries _____



Col·laboradors clau del Mètode Impulsa _____

Treball en xarxa _____



Els centres educatius d'ESO i FP son també una peça clau del Mètode Impulsa





Per al 2024,
salut i molts de somriures.

Us ho desitja tot l'equip de

CLÍNICA DENTAL
SERRA-MARÍN



BONES
festes!